

MIDDEN NEDERLAND MAKELAARS

Te koop ●



- ➔ Karakteristieke vrijstaande woning
- ➔ Royaal bijgebouw
- ➔ Op een mooie locatie aan de rand van het dorp met vrij uitzicht over de landerijen
- ➔ De woning is nagenoeg geheel gemoderniseerd

📍 **Veluweweg 140**
Kootwijkerbroek



Scan en bekijk ook de
online presentatie van
deze woning



Midden Nederland
MAKELAARS



Inhoud



Aan de doorgaande weg gelegen VRIJSTAANDE
WONING met royaal BIJGEBOUW!



Arie Harthoorn RMT
Beëdigd Makelaar/taxateur o.z.

Voorwoord	2
Indeling	3
Begane grond	4
Eerste verdieping	12
Tweede verdieping	19
Bijgebouwen	22
Lijst van zaken	29
Kadastrale kaart	30
Onze werkwijze	31

© Video



🔄 360°



Indeling





📍 Veluweweg 140
3774 BP Kootwijkerbroek

Deze karakteristieke vrijstaande woning met veranda en royaal bijgebouw (circa 175 m²) vindt u op een mooie locatie aan de rand van het dorp met vrij uitzicht over de landerijen. De woning is nagenoeg geheel gemoderniseerd en voorzien van 32 zonnepanelen. De onderhoudsvriendelijke tuin is goed onderhouden en biedt veel privacy.

Bouwjaar 1956.
Perceeloppervlakte 970 m².
Energie label B.



 169 m²  970 m²  5 slaapkamers

Begane grond.



Begane grond: entree/hal, toilet met fontein, woonkamer met moderne open keuken (2019), wasruimte, kantoor, bijkeuken met c.v opstelling en meterkast in vaste kastenwand. De begane grond is overwegend voorzien van plavuizen met vloerverwarming. Onder de woning bevindt zich een garage die via de hal en via een hellingbaan aan de voorzijde te bereiken is



Begane grond ●

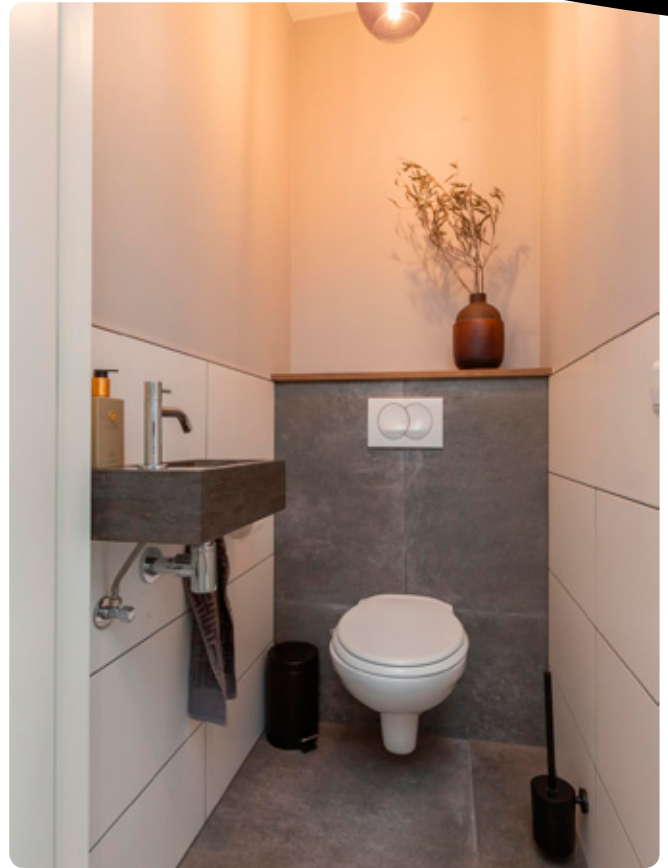

Begane grond.



Begane grond.



Begane grond



Begane grond

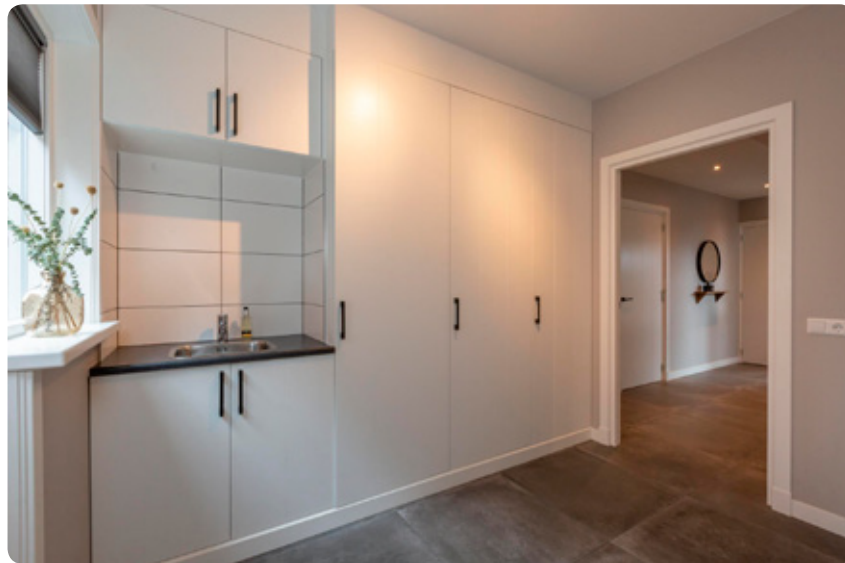

Begane grond



Begane grond



*De oppervlakte is met grootst mogelijke zorgvuldigheid gemeten, echter biedt geen garantie en er kunnen geen rechten aan ontleend worden.
Van Roemburg & Woning Diagnose

Eerste verdieping



1e verdieping: overloop en vijf slaapkamers waarvan 1 met toegang naar dakterras. Moderne badkamer met inloopdouche, ligbad, toilet, wasmeubel en vloerverwarming.

2e verdieping: via vlizotrap bereikbare zolderverdieping.



**Persoonlijk onafhankelijk
hypotheekadvies?**

**Kom langs bij
MNM Hypotheken!**

Eerste verdieping

Eerste verdieping



Eerste verdieping •

Eerste verdieping.



Eerste verdieping •

Eerste verdieping

Eerste verdieping



"De oppervlakte is met grootst mogelijke zorgvuldigheid gemeten, echter biedt geen garantie en er kunnen geen rechten aan ontleend worden"
Van Riezenburg & Woning Diagnose

Tweede verdieping.

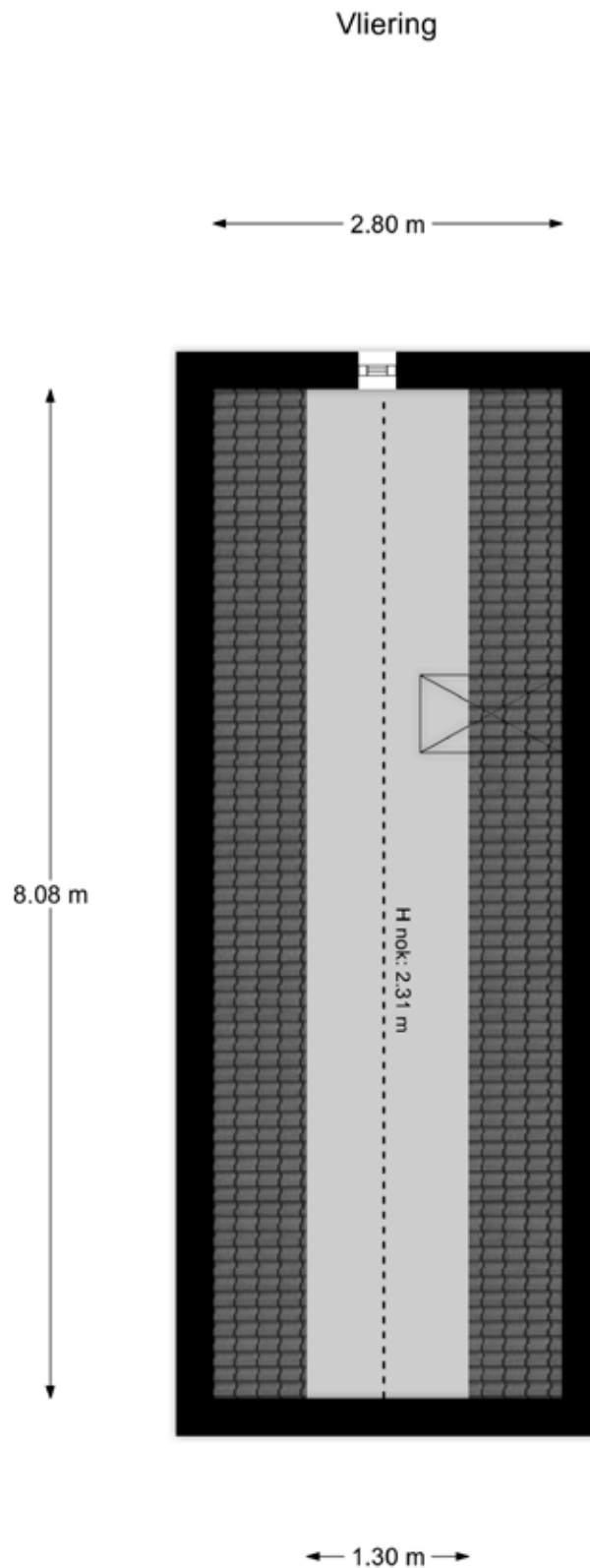

"De oppervlakte is met grootst mogelijke zorgvuldigheid gemeten,
echter biedt geen garantie en er kunnen geen rechten aan ontleend worden"
Van Roemburg & Woning Diagnose

Achtertuint



Het enorme bijgebouw heeft een krachtstroomaansluiting, aparte meterkast, voorbereiding voor vloerverwarming en is door de hoge overheaddeur multifunctioneel te gebruiken.



**Genieten in deze sfeer-
volle veranda!**

Achtertuintuin



Bijgebouw



Bijgebouw





Kelder onder de woning



Bijgebouw

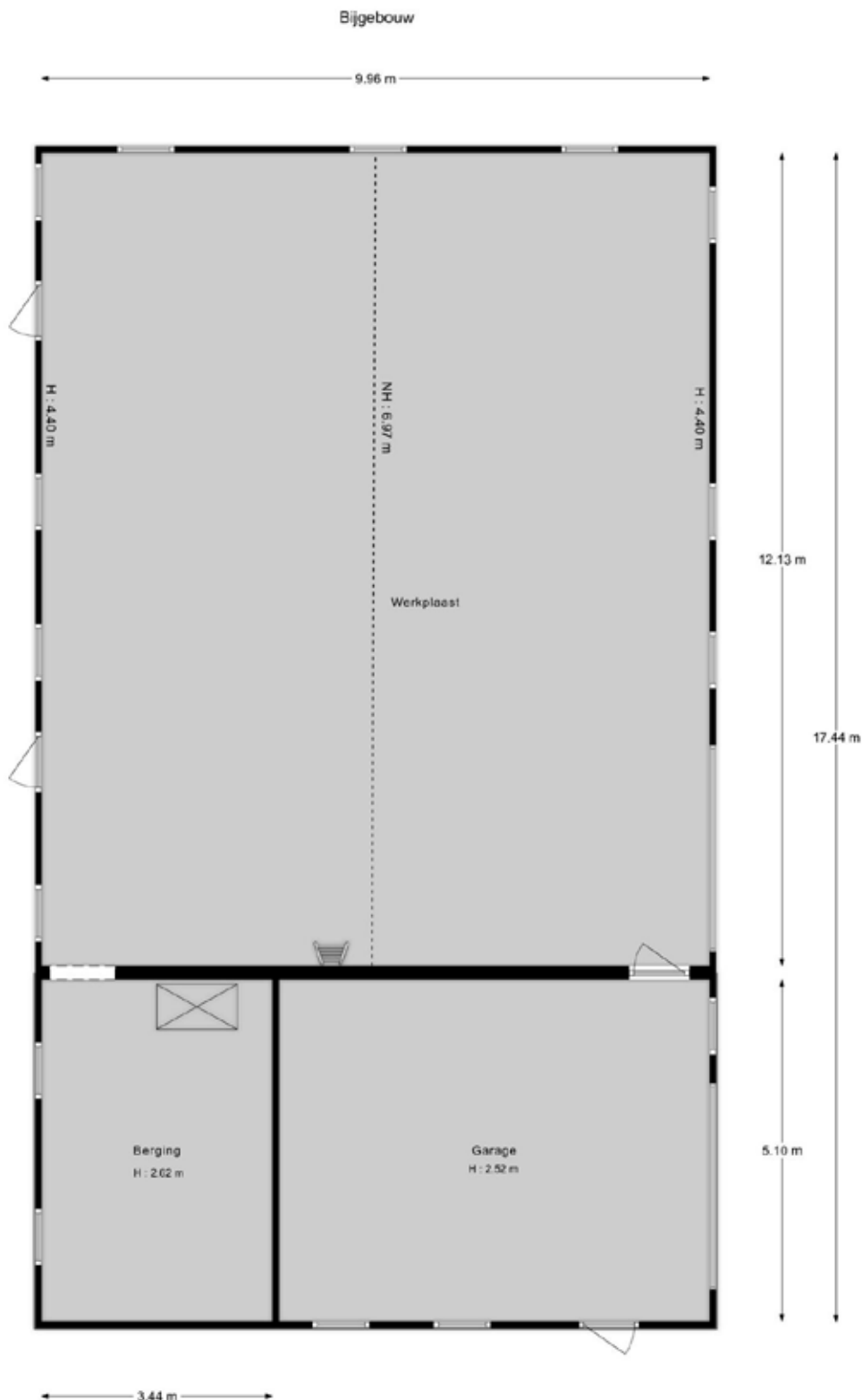

De oppervlakte is met grootste mogelijke zorgvuldigheid gemeten, echter biedt geen garantie en er kunnen geen roeften aan ontbond worden
Van Roomburg & Woning Diagnostica

Bijgebouw kelder

Bijgebouw kelder

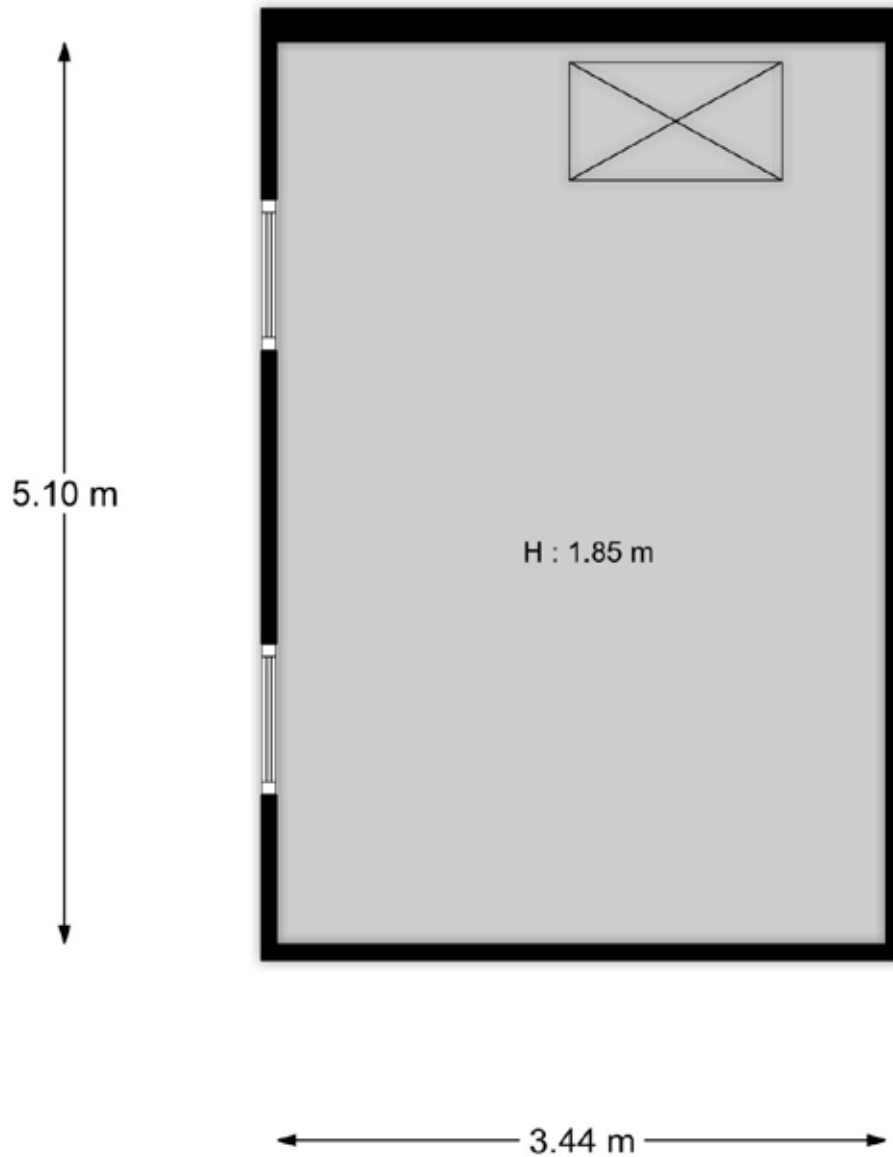

"De oppervlakte is met grootst mogelijke zorgvuldigheid gemeten,
echter biedt geen garantie en er kunnen geen rechten aan ontleend worden"
Van Roemburg & Woning Diagnose

Kelder onder de woning

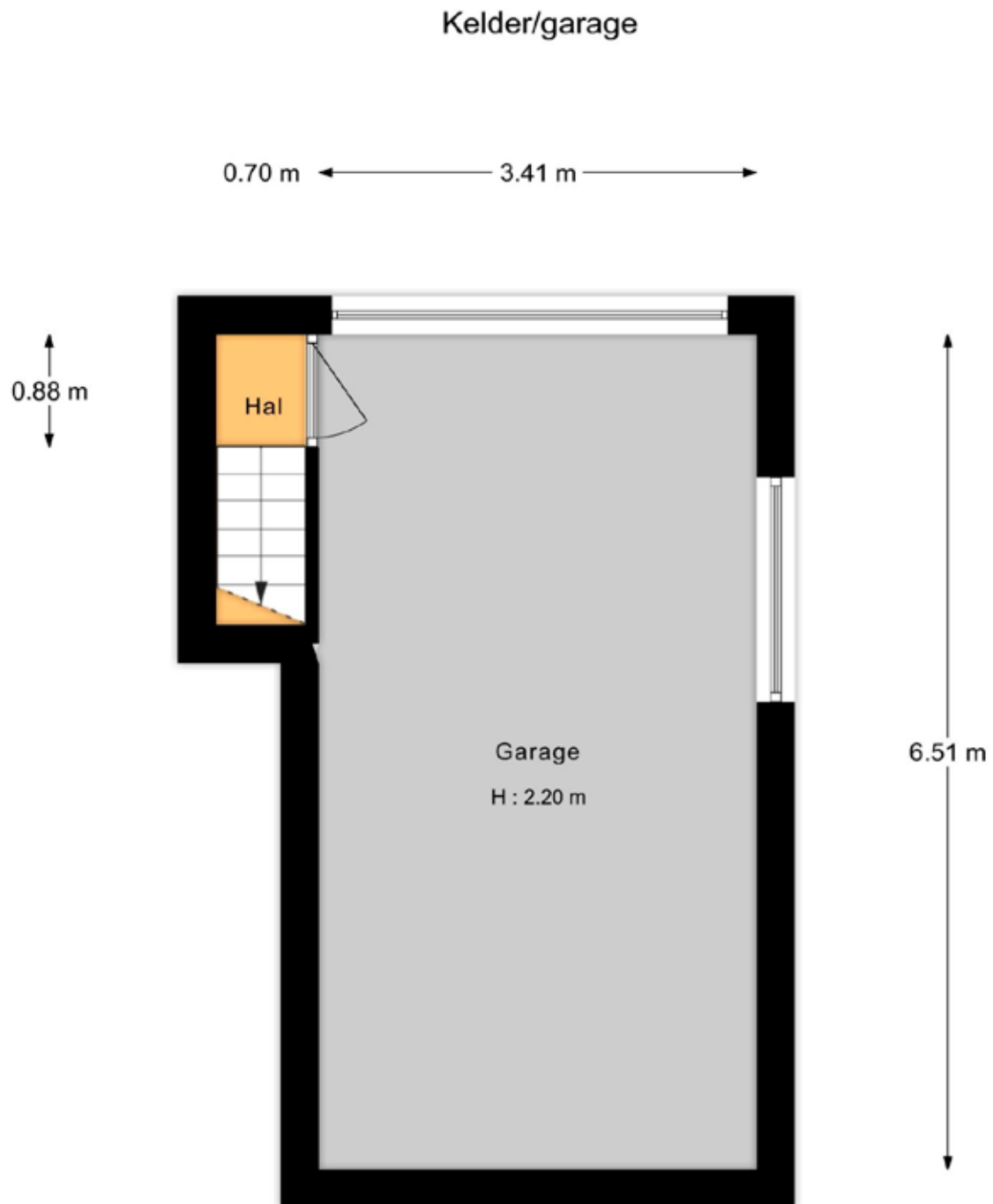

"De oppervlakte is met grootst mogelijke zorgvuldigheid gemeten,
echter biedt geen garantie en er kunnen geen rechten aan ontleend worden"
Van Roemburg & Woning Diagnose

Perceelindeling

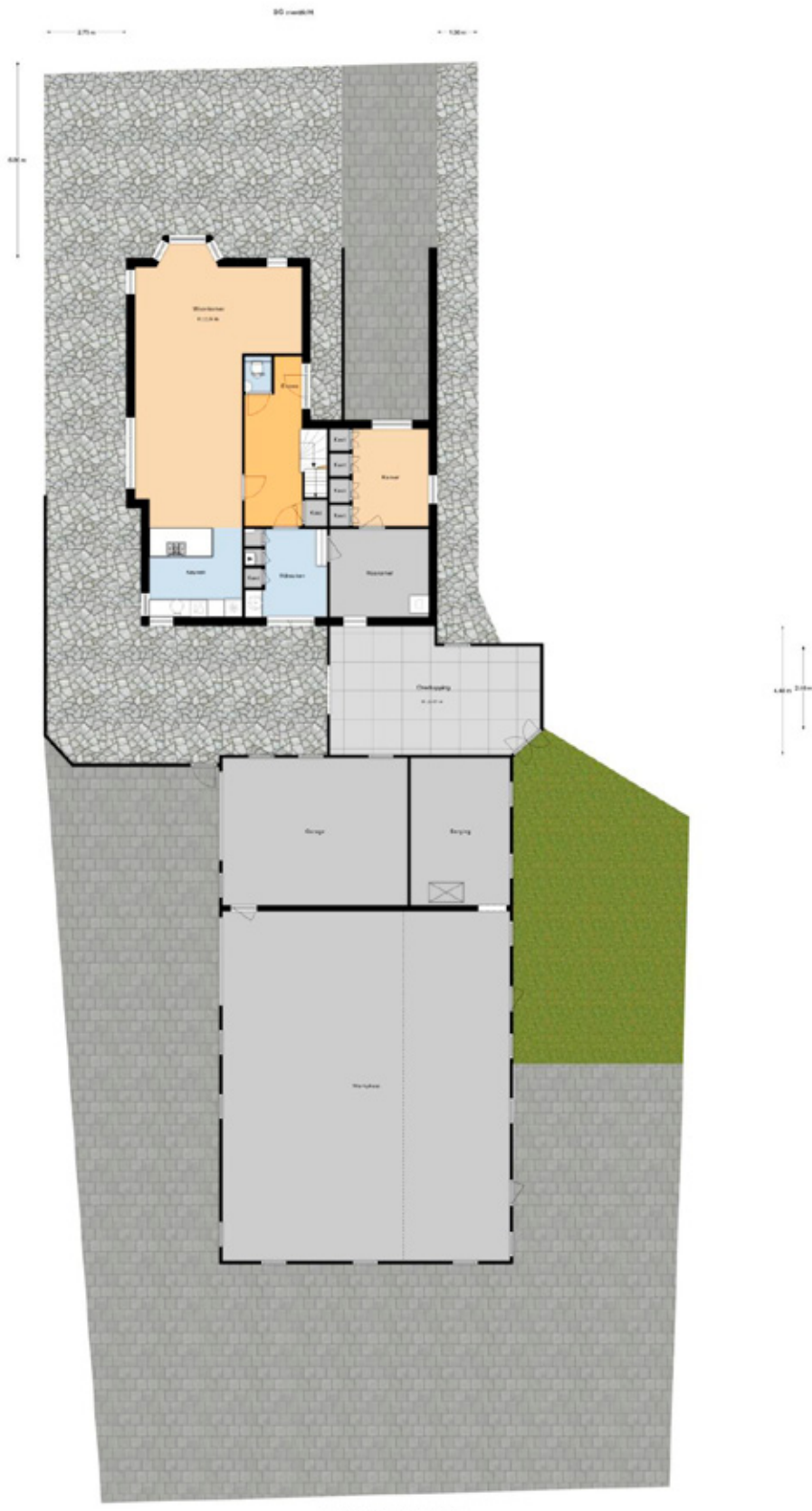

Lijst van zaken •

	blijft achter	ter overname gaat mee	n.v.t.
Verlichting, te weten:			
- Inbouwspots/dimmers	X		
- Opbouwspots/armaturen/lampen/dimmers		X	
- Losse (hang)lampen		X	
Losse kasten, legplanken, te weten:			
- Kledingkasten		X	
Raamdecoratie/zonwering binnen, te weten:			
- Gordijnrails	X		
- Gordijnen			X
- Overgordijnen			X
- Vitrages			X
- Rolgordijnen			X
- Lamellen	X		
- Jaloezieën			X
- (Losse) horren/rolhorren			X
- Plissés	X		
Vloerdecoratie, te weten:			
- Vloerbedekking	X		
- Parketvloer			X
- Houten vloer(delen)			X
- Laminaat			X
- Plavuizen	X		
(Voorzet) openhaard met toebehoren			X
Allesbrander			X
Houtkachel			X
(Gas)kachels			X
Designradiator(en)			X
Radiatorafwerking			X
Overig, te weten:			
- Spiegelwanden			X
- Schilderij ophangstelsysteem			X
Keukenblok (met bovenkasten)	X		
Keuken (inbouw)apparatuur, te weten:			
- Kookplaat	X		
- (Gas)fornuis			X
- Afzuigkap	X		
- Magnetron			X
- Oven			X
- Combi-oven/combimagnetron	X		
- Koelkast	X		
- Vriezer		X	
- Koel-vriescombinatie			X
- Vaatwasser	X		
- Quooker			X
- Koffiezetapparaat		X	
Toilet met de volgende toebehoren:			
- Toilet	X		
- Toiletrolhouder	X		
- Toiletborstel(houder)	X		
- Fontein	X		
Badkamer met de volgende toebehoren:			
- Ligbad	X		
- Jacuzzi/whirlpool			X
- Douche (cabine/scherm)			X
- Stoomdouche (cabine)			X

	blijft achter	ter overname gaat mee	n.v.t.
- Wastafel	X		
- Wastafelmeubel	X		
- Planchet			X
- Toiletkast			X
- Toilet	X		
- Toiletrolhouder	X		
- Toiletborstel(houder)	X		
Sauna met toebehoren			X
Schotel/antenne			X
Brievenbus			X
Kluis			X
(Voordeur)bel	X		
Alarminstallatie			X
(Veiligheids)sloten en overige inbraakpreventie			X
Rookmelders	X		
(Klok)thermostaat	X		
Airconditioning			X
Warmwatervoorziening, te weten:			
- CV-installatie	X		
- Boiler			X
- Geiser			X
Screens			X
Rolluiken			X
Zonwering buiten	X		
Telefoonaansluiting/internetaansluiting			X
Veiligheidsschakelaar wasautomaat			X
Waterslot wasautomaat			X
Zonnepanelen	X		
Oplaadpunt elektrische auto			X
Tuinaanleg/bestrating	X		
Beplanting	X		
Buitenverlichting	X		
Tijd- of schemerschakelaar/bewegingsmelder	X		
Tuinhuis/buitenberging	X		
Kasten/werkbank in tuinhuis/berging			X
(Broei)kas			X
Overige tuin, te weten:			
- (Sier)hek	X		
- Vlaggenmast(houder)	X		

Kadastrale kaart



Deze kaart is noordgericht. Aan dit uittreksel mogen geen maten worden ontleend.
De auteursrechten zijn voorbehouden aan de Dienst voor het Kadaster en de openbare registers.

Onze werkwijze ●



Bezichtiging

Tijdens een vrijblijvende bezichtiging wordt u door de makelaar rondgeleid en geïnformeerd over de woning. Indien u naar aanleiding van een bezichtiging interesse in de woning heeft, kunt u per e-mail of telefonisch een bieding met eventuele voorwaarden bij de makelaar neerleggen.

Een bieding bestaat uit:

- De hoogte van het bod
- Eventuele ontbindende voorwaarden voor het regelen van een financiering, het laten uitvoeren van een bouwkundige keuring of een andere voorwaarde
- De opleverdatum

Mondelinge overeenstemming

Nadat verkoper en koper het eens zijn geworden over de koopsom en voorwaarden wordt door ons een koopovereenkomst opgesteld. Hierin worden de gemaakte afspraken vastgelegd en onderstaande zaken worden onder andere in deze overeenkomst opgenomen.

- Er wordt door koper een bankgarantie/waarborgsom gesteld van 10% van de koopsom.
- Een particuliere koper heeft standaard 3 dagen bedenktijd vanaf het moment van het ter handstellen



van de door beide partijen getekende koopovereenkomst. Eindigt de bedenktijd op een feestdag of in een weekend, dan wordt de termijn verlengd tot en met de eerstvolgende werkdag. Minimaal twee van de drie bedenkdagen moeten werkdagen zijn.

- De notaris waar de levering zal plaatsvinden
- Alle baten, lasten en verschuldigde canons worden vanaf de datum van overdracht door de notaris verrekend

Informatieplicht

De verkoper is verplicht de koper te informeren over alle omstandigheden die hem bekend zijn en waarvan hij in redelijkheid mag verwachten dat deze van belang zijn bij de besluitvorming van de koper. Deze informatie kunt u vinden in de vragenlijst die door de verkoper is ingevuld, maar ook in de lijst van zaken en eventueel in het eigendomsbewijs van de woning.

Onderzoeksplicht

De informatieplicht ontslaat de koper niet van een eigen onderzoeksplicht. Dit betekent dat de koper zelf onderzoek dient te doen (bv. raadplegen openbare registers, vergunningen). De koper kan zich niet beroepen op onbekendheid met feiten die hij zelf had kunnen waarnemen.

**“Heeft u vragen over onze werkwijze?
Neem gerust contact met ons op,
wij staan u graag te woord!”**

Vestiging BARNEVELD

barneveld@mn.nl
0342 - 423 400

Disclaimer

Deze brochure is met de grootst mogelijke zorg samengesteld. Midden Nederland Woningmakelaars B.V. aanvaardt geen aansprakelijkheid ten aanzien van mogelijke onjuistheden en is niet aansprakelijk voor eventuele schade die zou kunnen ontstaan uit het gebruik van gegevens.

De plattegronden en kadastrale kaart in de brochure zijn ter indicatie. Hieraan kunnen geen rechten worden ontleend. Maten dienen in het werk gecontroleerd te worden.

Daarom kiezen voor Midden Nederland Makelaars ●



Midden Nederland
MAKELAARS

Wonen

Met zes vestigingen in de regio heeft Midden Nederland Makelaars een prachtig netwerk met heel veel woningzoekenden, welke in ons bestand ingeschreven staan. Elke vestiging wordt bemand door professionele NVM makelaars.



Midden Nederland
MAKELAARS

Bedrijfsroerendgoed

Door de diepgaande kennis die onze bedrijfsmakelaars hebben, worden ze veelvoudig ingeschakeld. Voor verkoop, verhuur en taxaties van winkels, kantoren, bedrijfspanden, bedrijfscomplexen en bouwgrond.



Midden Nederland
MAKELAARS

Agrarisch

Agrarisch en landelijk vastgoed is een vakgebied dat gespecialiseerde kennis vereist. Die kennis vindt u bij Midden Nederland Makelaars met professionals die dag-in-dag-uit bezig zijn op dit specifieke gebied van de makelaardij. Wij zijn lid van de Nederlandse Vereniging van Rentmeesters en NVM Landelijk Vastgoed.



Midden Nederland
HYPOTHEKEN

Hypotheek

Midden Nederland Hypotheken is niet gebonden aan een bank of enig andere financiële instelling. Dat stelt ons in staat de hypotheek samen te stellen tegen de meest gunstige condities. Met recht echt maatwerk.

Vestiging Barneveld

barneveld@mnm.nl - 0342 423 400
Kampstraat 32, Barneveld

Vestiging Harderwijk

harderwijk@mnm.nl - 0341 411 541
Kuipwal 41, Harderwijk

Vestiging Putten

putten@mnm.nl - 0341 354 011
Dorpsstraat 64/66, Putten

Vestiging Ermelo

ermelo@mnm.nl - 0341 553 773
Raadhuisplein 1, Ermelo

Vestiging Nijkerk

nijkerk@mnm.nl - 033 246 06 01
Oranjestraat 4, Nijkerk

Vestiging Voorthuizen

voorthuizen@mnm.nl - 0342 472 072
Sportparkstraat 2, Voorthuizen

