

MIDDEN NEDERLAND MAKELAARS

Te koop



- 2 slaapkamers
- Gelegen in het centrum
- Naar eigen smaak te moderniseren.
- Ideale appartement voor een starter.

📍 **De Enk 59**
Ermelo



Scan en bekijk ook de
online presentatie van
deze woning



Midden Nederland
MAKELAARS

Inhoud



EEN 2-KAMERAPPARTEMENT OP DE PERFECTE LOCATIE!

Het ideale appartement voor een starter, maar ook als u aan het einde van uw wooncarrière zit. De ideale plek met voldoende ruimte, een fijne terras aan de voorkant. Dit unieke appartement heeft de ideale locatie met de perfecte mogelijkheid om jouw eigen stempel op het appartement te drukken.



Ruben van Voorst
Register Makelaar

Voorwoord	2
Indeling	3
Woonkamer	5
Keuken	6
Slaapkamer	7
Badkamer	8
Lijst van zaken	12
Kadastrale kaart	13
Onze werkwijze	14

© Video



🔄 360°



Indeling



📍 De Enk 59 3851 NW Ermelo

Geniet van de levendigheid en de gezelligheid van het centrum van Ermelo, direct binnen handbereik. Hier vind je alle voorzieningen die je nodig hebt, zoals winkels, restaurants en cafés, op slechts een kleine afstand van je voordeur. Dit appartement biedt ruimte aan al je woonwensen, met maar liefst twee comfortabele slaapkamers. Creëer je eigen rustgevende oase en maak van de tweede kamer een thuishok of een hobbyruimte. De mogelijkheden zijn oneindig.

Maak dit appartement helemaal naar jouw smaak en stijl. Met een oppervlakte van 79 m² biedt het voldoende ruimte om je creativiteit de vrije loop te laten. Voeg persoonlijke details toe, en maak van dit appartement jouw unieke thuis.

Maar dat is niet alles! Dit appartement biedt ook een ruime kelder, waar je al je extra spullen kunt opbergen. En als je behoefte hebt aan wat buitenshuis, stap dan gewoon naar buiten op je eigen terras, waar je kunt genieten van een kopje koffie in de ochtendzon.



🏠 79 m²

€ 120

🛏️ 2 slaapkamers

Binnenkomst



De actieve en hechte Vereniging van Eigenaren (VVE) draagt bij aan het welzijn van dit complex. In de komende periode zal er nog het e.e.a. worden gedaan aan verduurzaming. Al het enkele glas zal nog worden vervangen en er zal vloer isolatie worden aangebracht.

Indeling:

Entree/ hal met meterkast, ruime woonkamer met, keuken met inbouwapparatuur, gang met bergkast (en toegang tot kelder) toilet met fonteintje, 2 slaapkamers, badkamer met douchcabine en wastafel. separate ruimte voor technische installaties zoals cv-ketel en mechanische ventilatie



**Bezichtiging inplannen?
Neem gerust contact
met ons op!**

Woonkamer



Keuken



Slaapkamer



Lichte slaapkamer

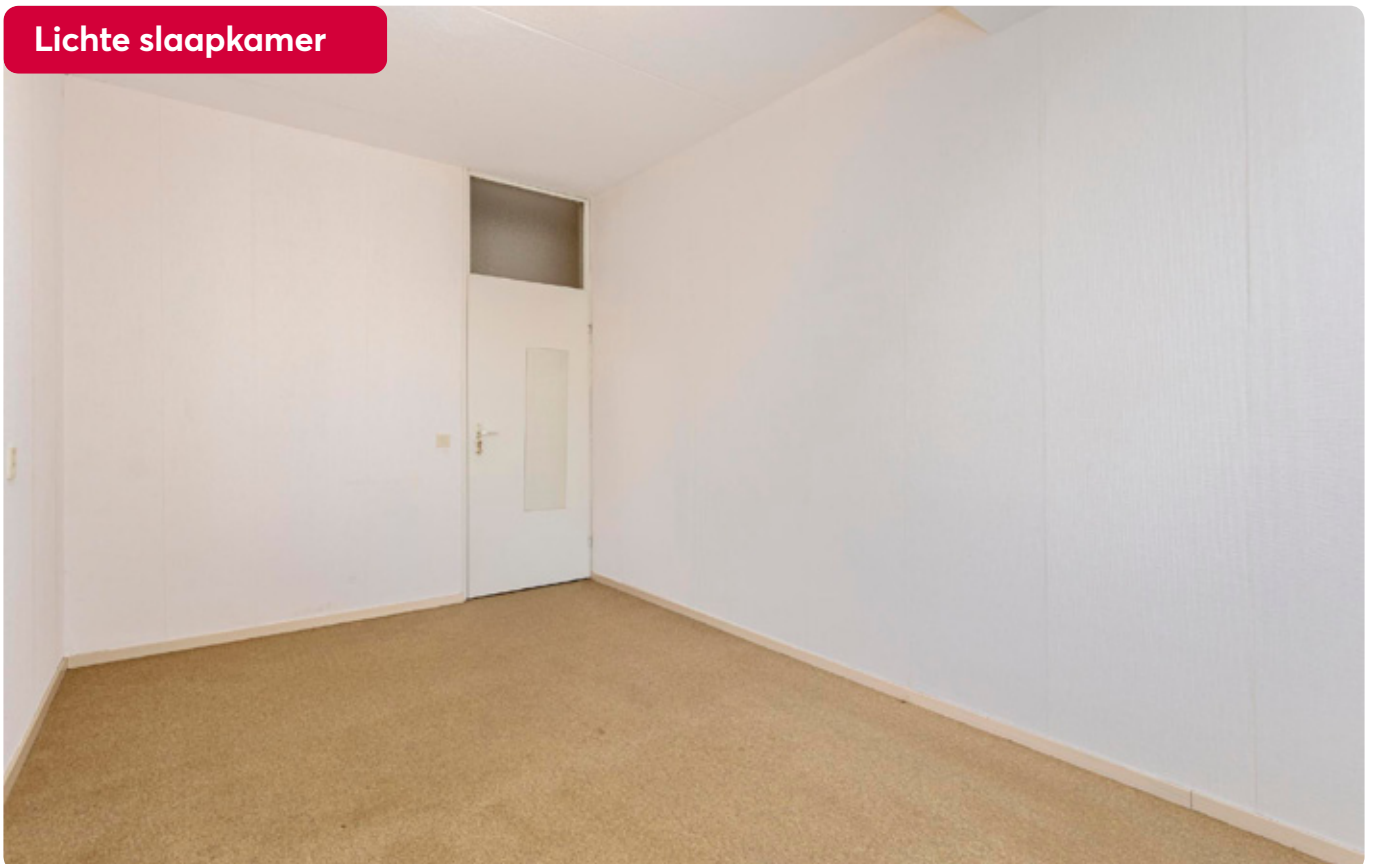

Badkamer



Slaapkamer en berging



Ideale berging

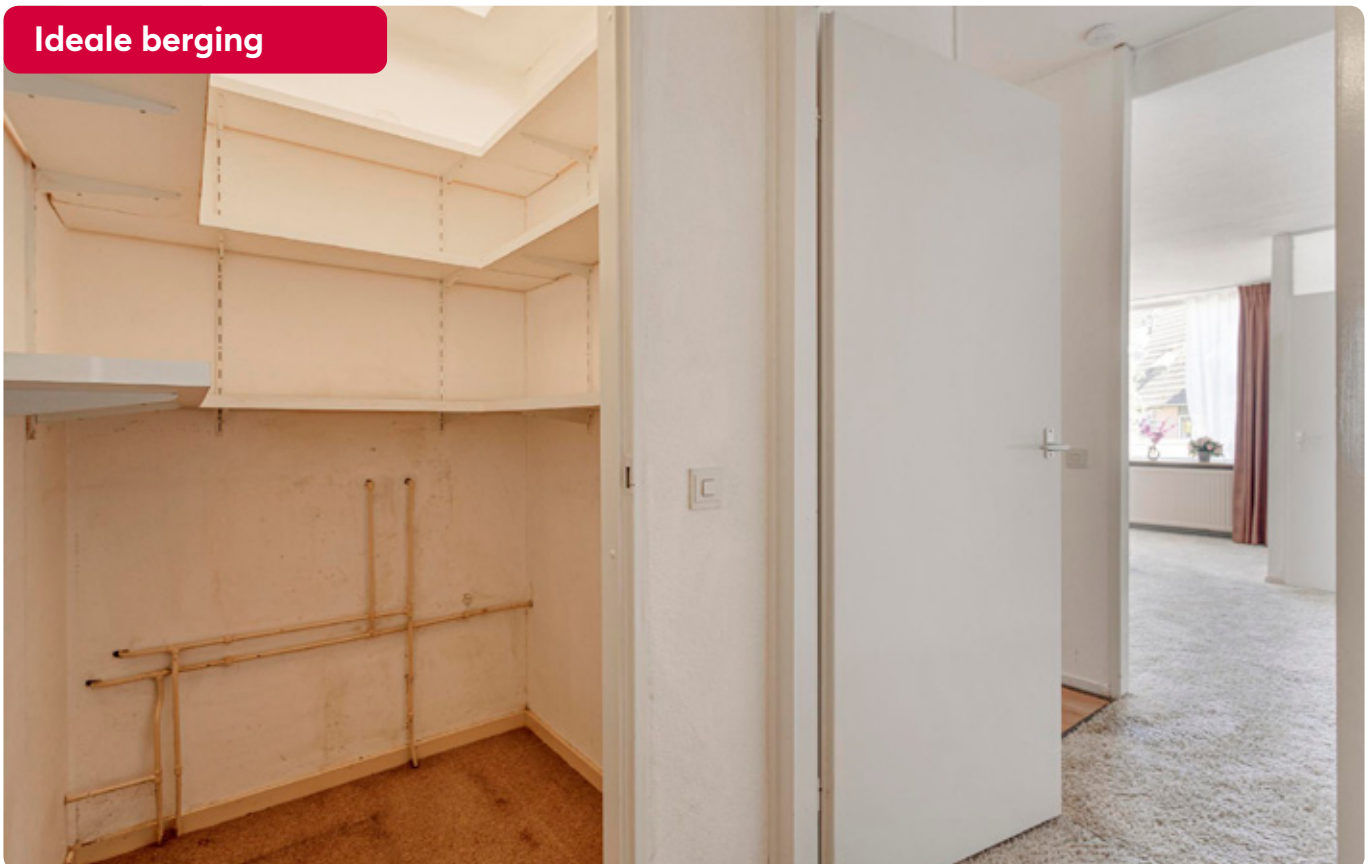

Tuin en omgeving



Plattegrond



Aan de plattegronden kunnen geen rechten worden ontleend
© Zibber www.zibber.nl

Lijst van zaken •

	blijft achter	ter overname gaat mee	n.v.t.
Verlichting, te weten:			
- Inbouwspots/dimmers			X
- Opbouwspots/armaturen/lampen/dimmers	X		
- Losse (hang)lampen	X		
Raamdecoratie/zonwering binnen, te weten:			
- Gordijnrails	X		
- Gordijnen			X
- Overgordijnen	X		
- Vitrages	X		
- Rolgordijnen			X
- Lamellen			X
- Jaloezieën			X
- (Losse) horren/rolhorren	X		
Vloerdecoratie, te weten:			
- Vloerbedekking	X		
- Parketvloer			X
- Houten vloer(delen)			X
- Laminaat	X		
- Plavuizen			X
(Voorzet) openhaard met toebehoren			X
Allesbrander			X
Houtkachel			X
(Gas)kachels			X
Designradiator(en)			X
Radiatorafwerking			X
Overig, te weten:			
- Spiegelwanden			X
- Schilderij ophangstelsysteem			X
Keukenblok (met bovenkasten)	X		
Keuken (inbouw)apparatuur, te weten:			
- Kookplaat			X
- (Gas) fornuis	X		
- Afzuigkap	X		
- Magnetron	X		
- Oven			X
- Combi-oven/combimagnetron	X		
- Koelkast	X		
- Vriezer			X
- Koel-vriescombinatie			X
- Vaatwasser	X		
- Quooker			X
- Koffiezetapparaat			X
Toilet met de volgende toebehoren:			
- Toilet	X		
- Toiletrolhouder	X		
- Toiletborstel(houder)			X
- Fontein	X		

	blijft achter	ter overname gaat mee	n.v.t.
Badkamer met de volgende toebehoren:			
- Ligbad			X
- Jacuzzi/whirlpool			X
- Douche (cabine/scherm)	X		
- Stoomdouche (cabine)			X
- Wastafel	X		
- Wastafelmeubel			X
- Planchet	X		
- Toiletkast			X
- Toilet			X
- Toiletrolhouder			X
- Toiletborstel(houder)			X
Sauna met toebehoren			X
Schotel/antenne			X
Brievenbus			X
Kluis			X
(Voordeur)bel	X		
Alarminstallatie			X
(Veiligheids)sloten en overige inbraakpreventie	X		
Rookmelders	X		
(Klok)thermostaat	X		
Airconditioning			X
Warmwatervoorziening, te weten:			
- CV-installatie	X		
- Boiler			X
- Geiser			X
Screens			X
Rolluiken			X
Zonwering buiten	X		
Telefoonaansluiting/internetaansluiting	X		
Veiligheidsschakelaar wasautomaat	X		
Waterslot wasautomaat			X
Zonnepanelen			X
Oplaadpunt elektrische auto			X
Tuinaanleg/bestrating	X		
Bepanting			X
Buitenverlichting	X		
Tijd- of schemerschakelaar/bewegingsmelder			X
Tuinhuis/buitenberging			X
Kasten/werkbank in tuinhuis/berging			X
(Broei)kas			X
Overige tuin, te weten:			
- (Sier)hek			X
- Vlaggenmast(houder)			X

Kadastrale kaart.

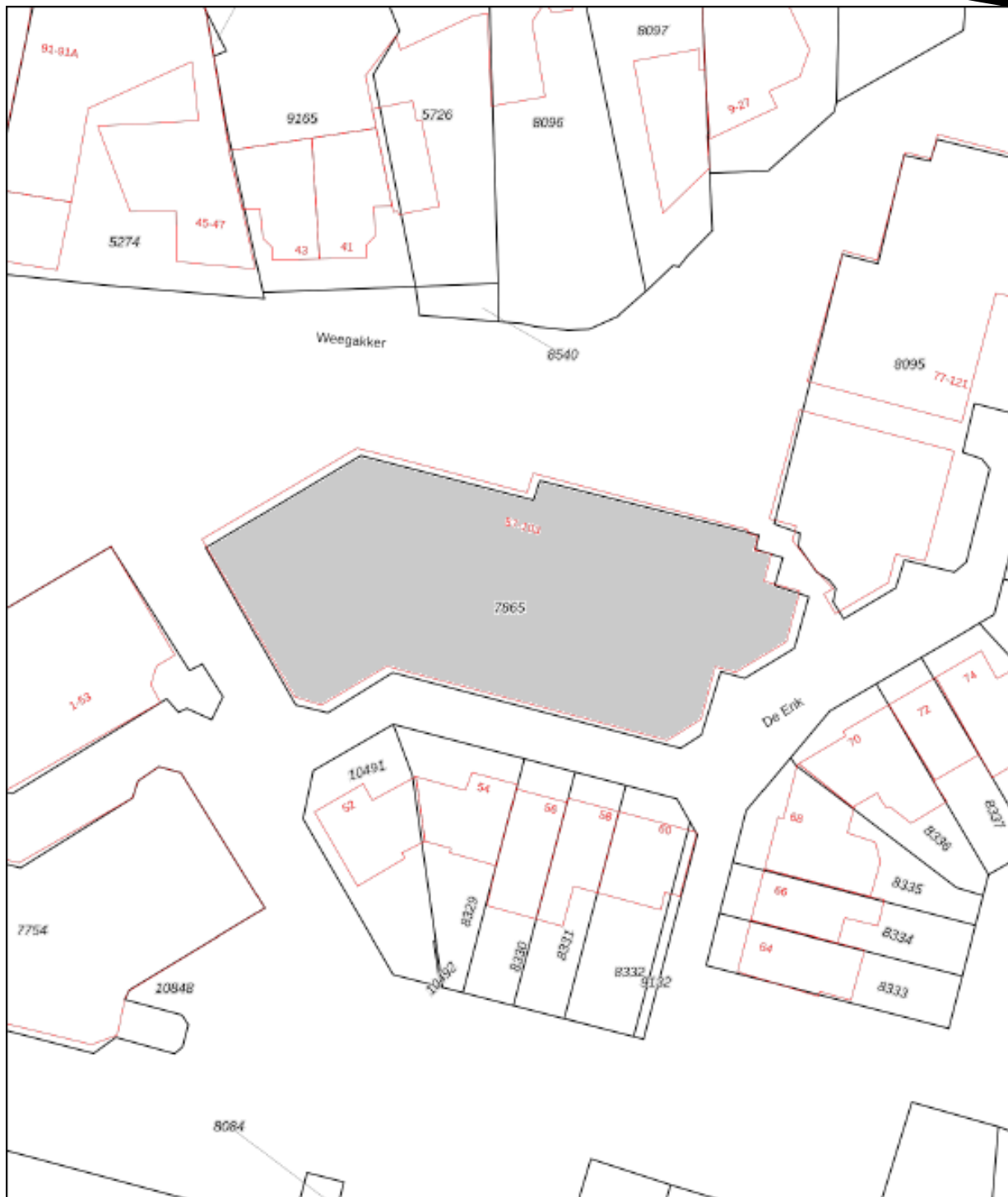

12345	Perceelnummer	Schaal 1: 500	
45	Huisnummer	Kadastrale gemeente	Ermelo
—	Vastgestelde kadastrale grens	Sectie	F
—	Voorlopige kadastrale grens	Perceel	7865
—	Administratieve kadastrale grens		
—	Bebouwing		
<p>Voor een eenzijdig uittreksel, geleverd op 12 juni 2023 De bewaarder van het kadaster en de openbare registers</p>		<p>Aan dit uittreksel kunnen geen betrouwbare maten worden ontleend De Dienst voor het kadaster en de openbare registers behoudt zich de Intellectuele eigendomsrechten voor, waaronder het auteursrecht en het databankrecht</p>	



Deze kaart is noordgericht. Aan dit uittreksel mogen geen maten worden ontleend.
De auteursrechten zijn voorbehouden aan de Dienst voor het Kadaster en de openbare registers.

Onze werkwijze ●



Bezichtiging

Tijdens een vrijblijvende bezichtiging wordt u door de makelaar rondgeleid en geïnformeerd over de woning. Indien u naar aanleiding van een bezichtiging interesse in de woning heeft, kunt u per e-mail of telefonisch een bieding met eventuele voorwaarden bij de makelaar neerleggen.

Een bieding bestaat uit:

- De hoogte van het bod
- Eventuele ontbindende voorwaarden voor het regelen van een financiering, het laten uitvoeren van een bouwkundige keuring of een andere voorwaarde
- De opleverdatum

Mondelinge overeenstemming

Nadat verkoper en koper het eens zijn geworden over de koopsom en voorwaarden wordt door ons een koopovereenkomst opgesteld. Hierin worden de gemaakte afspraken vastgelegd en onderstaande zaken worden onder andere in deze overeenkomst opgenomen.

- Er wordt door koper een bankgarantie/waarborgsom gesteld van 10% van de koopsom.
- Een particuliere koper heeft standaard 3 dagen bedenktijd vanaf het moment van het ter handstellen



van de door beide partijen getekende koopovereenkomst. Eindigt de bedenktijd op een feestdag of in een weekend, dan wordt de termijn verlengd tot en met de eerstvolgende werkdag. Minimaal twee van de drie bedenkdagen moeten werkdagen zijn.

- De notaris waar de levering zal plaatsvinden
- Alle baten, lasten en verschuldigde canons worden vanaf de datum van overdracht door de notaris verrekend

Informatieplicht

De verkoper is verplicht de koper te informeren over alle omstandigheden die hem bekend zijn en waarvan hij in redelijkheid mag verwachten dat deze van belang zijn bij de besluitvorming van de koper. Deze informatie kunt u vinden in de vragenlijst die door de verkoper is ingevuld, maar ook in de lijst van zaken en eventueel in het eigendomsbewijs van de woning.

Onderzoeksplicht

De informatieplicht ontslaat de koper niet van een eigen onderzoeksplicht. Dit betekent dat de koper zelf onderzoek dient te doen (bv. raadplegen openbare registers, vergunningen). De koper kan zich niet beroepen op onbekendheid met feiten die hij zelf had kunnen waarnemen.

**“Heeft u vragen over onze werkwijze?
Neem gerust contact met ons op,
wij staan u graag te woord!”**

Vestiging Ermelo

ermelo@mnmm.nl
(0341) 553 773

Disclaimer

Deze brochure is met de grootst mogelijke zorg samengesteld. Midden Nederland Woningmakelaars B.V. aanvaardt geen aansprakelijkheid ten aanzien van mogelijke onjuistheden en is niet aansprakelijk voor eventuele schade die zou kunnen ontstaan uit het gebruik van gegevens.

De plattegronden en kadastrale kaart in de brochure zijn ter indicatie. Hieraan kunnen geen rechten worden ontleend. Maten dienen in het werk gecontroleerd te worden.

Ermelo ●

LEUK OM TE WETEN....



- 27.258 inwoners
- 11.156 woningen
- 8.733 hectare woonplezier

Ermelo is een geliefde plaats om te wonen en dat is geen wonder. Hier vindt u niet alleen de aangename sfeer van een dorp, maar ook veel eigentijdse voorzieningen. Het gezellige centrum herbergt een ruime keuze aan winkels, van de bekende grote ketens tot verrassende speciaalzaakjes. Er zijn leuke cafés, terrasjes en restaurants en iedere dinsdag ochtend is het markt. Ook aan andere voorzieningen ontbreekt het niet in Ermelo. Er zijn bijvoorbeeld volop sport- en andere verenigingen en meerdere scholen voor basis- en voortgezet onderwijs. Het unieke van Ermelo is dat het met de voetjes aan het water ligt, "Het Wolderwijd", en met de rug tegen de uitgestrekte Veluwe bossen. Daarom zijn er volop watersport mogelijkheden en kan men in de bossen heerlijk mountainbiken of wandelen. Ten zuidoosten van Ermelo ligt de Ermelosche Heide, een 343 ha groot terrein, dat grotendeels in gebruik is als natuurterrein en beschikbaar is voor dagrecreatie.

Het terrein wordt doorkruist door fiets-, wandel- en ruitersporen. De heide wordt begraaasd door een eigen schaapskudde. Door de aanwezigheid van zowel een treinstation als de ligging nabij de A-28 is Ermelo vanuit alle windstreken uitstekend bereikbaar.

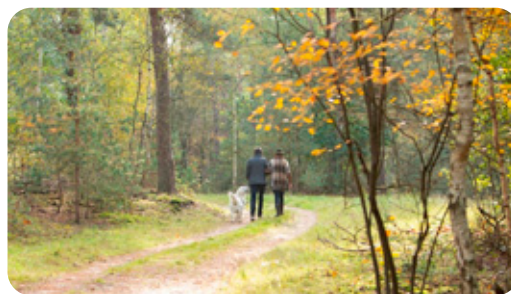

Kortom, Ermelo heeft veel te bieden!



Midden Nederland
MAKELAARS



Daarom kiezen voor Midden Nederland Makelaars ●



Midden Nederland
MAKELAARS

Wonen

Met zes vestigingen in de regio heeft Midden Nederland Makelaars een prachtig netwerk met heel veel woningzoekenden, welke in ons bestand ingeschreven staan. Elke vestiging wordt bemand door professionele NVM makelaars.



Midden Nederland
MAKELAARS

Bedrijfsonroerendgoed

Door de diepgaande kennis die onze bedrijfsmakelaars hebben, worden ze veelvoudig ingeschakeld. Voor verkoop, verhuur en taxaties van winkels, kantoren, bedrijfspanden, bedrijfscomplexen en bouwgrond.



Midden Nederland
MAKELAARS

Agrarisch

Agrarisch en landelijk vastgoed is een vakgebied dat gespecialiseerde kennis vereist. Die kennis vindt u bij Midden Nederland Makelaars met professionals die dag-in-dag-uit bezig zijn op dit specifieke gebied van de makelaardij. Wij zijn lid van de Nederlandse Vereniging van Rentmeesters en NVM Landelijk Vastgoed.



Midden Nederland
HYPOTHEKEN

Hypotheek

Midden Nederland Hypotheken is niet gebonden aan een bank of enig andere financiële instelling. Dat stelt ons in staat de hypotheek samen te stellen tegen de meest gunstige condities. Met recht echt maatwerk.

Vestiging Barneveld

barneveld@mnm.nl - 0342 423 400
Kampstraat 32, Barneveld

Vestiging Harderwijk

harderwijk@mnm.nl - 0341 411 541
Kuipwal 41, Harderwijk

Vestiging Putten

putten@mnm.nl - 0341 354 011
Dorpsstraat 64/66, Putten

Vestiging Ermelo

ermelo@mnm.nl - 0341 553 773
Raadhuisplein 1, Ermelo

Vestiging Nijkerk

nijkerk@mnm.nl - 033 246 06 01
Oranjestraat 4, Nijkerk

Vestiging Voorthuizen

voorthuizen@mnm.nl - 0342 472 072
Sportparkstraat 2, Voorthuizen

