

MIDDEN NEDERLAND MAKELAARS

# Te koop



- Lichte keuken met inbouwapparatuur
- Ruim balkon
- Frisse badkamer
- Middenin het centrum gelegen op steenworp afstand van het station

📍 **Stationsstraat 143 A**  
Ermelo



Scan en bekijk ook de online presentatie van deze woning.



**Midden Nederland**  
MAKELAARS

# Inhoud ●



## STARTERS OPGELET!

Midden in het centrum, op steenworp afstand van het station kan dit jouw nieuwe appartement worden. Een goed afgewerkt twee hoekkamer appartement uit 2010. Ideaal om in te starten. Je loopt vanuit het appartement zo het centrum in met alle voorzieningen maar ook het openbaar vervoer ligt op zeer korte afstand. Ideaal dus.



**Joris de Vries**  
Partner, Beëdigd makelaar/  
taxateur o.z.

|                          |    |
|--------------------------|----|
| Voorwoord                | 2  |
| Indeling                 | 3  |
| Begane grond             | 4  |
| Eerste verdieping        | 9  |
| Tweede verdieping        | 16 |
| Kadastrale kaart         | 17 |
| Lijst van zaken          | 18 |
| Gratis<br>waardebepaling | 19 |

▶ Video



↻ 360°



## Indeling



Vraagprijs: 285.000 k.k.

### 📍 Stationsstraat 143 A Ermelo

Indeling:

Begane grond:

Centrale entree met bellentableau, meterkasten en trapopgang.

Eerste verdieping:

Ruime hal, toilet met fonteintje, woonkamer met ruim balkon (loggia), open keuken met moderne opstelling, 4 pits gaskookplaat, wasemkap, koelvries-combinatie, vaatwasser, combi-oven en apothekerskast. Lichte slaapkamer met veel ramen. Berging/stookruimte met CV- combiketel. Licht afgewerkte badkamer met inloophdouche, wastafel en aansluitingen wasapparatuur.

De verkoper heeft de woning niet zelf bewoond  
(voormalige huurwoning)

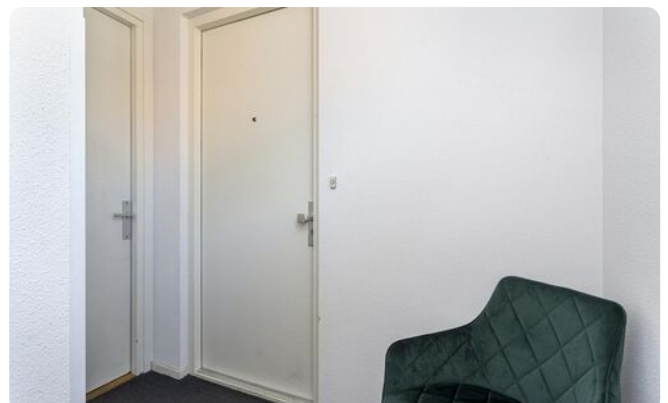
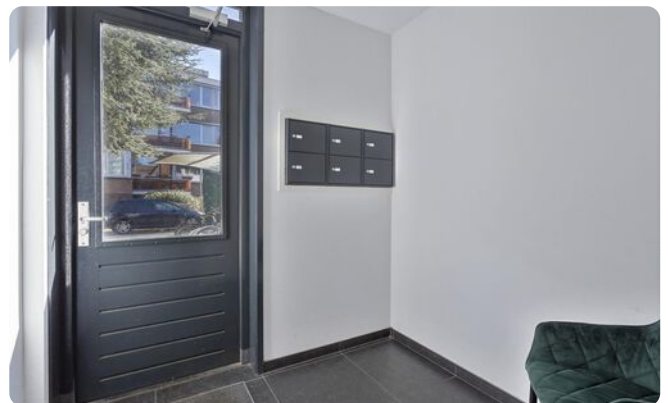

🏠 54 m<sup>2</sup>

€ Volgt

🛏️ 1 slaapkamer

# Appartement



Dit moderne appartement van 54 m<sup>2</sup> is voorzien van een lichte keuken met inbouwapparatuur en een frisse badkamer.

Het overdekte balkon biedt je de mogelijkheid om al snel in het jaar heerlijk buiten zitten. Je hebt daar de zon tot na het middaguur. Ideaal zijn ook de screens op de ramen van woonkamer, slaapkamer en badkamer.

Het geheel is keurig onderhouden en onderdeel van een kleinschalig complex. Eigenlijk heeft dit appartement alles wat je als starter nodig hebt.

Met deze vraagprijs valt dit appartement binnen de mogelijkheden om een starterslening aan te vragen bij de gemeente Ermelo. Kijk op de website van de gemeente of je op basis van de voorwaarden voldoet aan de criteria.



**Ben je geïnteresseerd  
in deze woning?**

**Maak dan snel een  
afpraak!**

# Appartement



# Appartement



**Appartement**

# Balkon





Appartement



# Appartement



## Omgeving



**Gelegen middenin het centrum!**



# Plattegrond



Aan de plattegronden kunnen geen rechten worden ontleend  
 © Zibber www.zibber.nl

## Kadastrale kaart ●



Deze kaart is noordgericht. Aan dit uittreksel mogen geen maten worden ontleend.  
De auteursrechten zijn voorbehouden aan de Dienst voor het Kadaster en de openbare registers.

## Onze werkwijze ●



### Bezichtiging

Tijdens een vrijblijvende bezichtiging wordt u door de makelaar rondgeleid en geïnformeerd over de woning. Indien u naar aanleiding van een bezichtiging interesse in de woning heeft, kunt u per e-mail of telefonisch een bieding met eventuele voorwaarden bij de makelaar neerleggen.

Een bieding bestaat uit:

- De hoogte van het bod
- Eventuele ontbindende voorwaarden voor het regelen van een financiering, het laten uitvoeren van een bouwkundige keuring of een andere voorwaarde
- De opleverdatum

### Mondelinge overeenstemming

Nadat verkoper en koper het eens zijn geworden over de koopsom en voorwaarden wordt door ons een koopovereenkomst opgesteld. Hierin worden de gemaakte afspraken vastgelegd en onderstaande zaken worden onder andere in deze overeenkomst opgenomen.

- Er wordt door koper een bankgarantie/waarborgsom gesteld van 10% van de koopsom.
- Een particuliere koper heeft standaard 3 dagen bedenktijd vanaf het moment van het ter handstellen



van de door beide partijen getekende koopovereenkomst. Eindigt de bedenktijd op een feestdag of in een weekend, dan wordt de termijn verlengd tot en met de eerstvolgende werkdag. Minimaal twee van de drie bedenkdagen moeten werkdagen zijn.

- De notaris waar de levering zal plaatsvinden
- Alle baten, lasten en verschuldigde canons worden vanaf de datum van overdracht door de notaris verrekend

### Informatieplicht

De verkoper is verplicht de koper te informeren over alle omstandigheden die hem bekend zijn en waarvan hij in redelijkheid mag verwachten dat deze van belang zijn bij de besluitvorming van de koper. Deze informatie kunt u vinden in de vragenlijst die door de verkoper is ingevuld, maar ook in de lijst van zaken en eventueel in het eigendomsbewijs van de woning.

### Onderzoeksplicht

De informatieplicht ontslaat de koper niet van een eigen onderzoekspflicht. Dit betekent dat de koper zelf onderzoek dient te doen (bv. raadplegen openbare registers, vergunningen). De koper kan zich niet beroepen op onbekendheid met feiten die hij zelf had kunnen waarnemen.

**"Heeft u vragen over onze werkwijze?  
Neem gerust contact met ons op,  
wij staan u graag te woord!"**

#### Vestiging Ermelo

ermelo@mnm.nl  
0341 553 773

### Disclaimer

Deze brochure is met de grootst mogelijke zorg samengesteld. Midden Nederland Woningmakelaars B.V. aanvaardt geen aansprakelijkheid ten aanzien van mogelijke onjuistheden en is niet aansprakelijk voor eventuele schade die zou kunnen ontstaan uit het gebruik van gegevens.

De plattegronden en kadastrale kaart in de brochure zijn ter indicatie. Hieraan kunnen geen rechten worden ontleend. Maten dienen in het werk gecontroleerd te worden.

# Ermelo

## LEUK OM TE WETEN....



- ➔ 27.258 inwoners
- ➔ 11.156 woningen
- ➔ 8.733 hectare woonplezier

Ermelo is een geliefde plaats om te wonen en dat is geen wonder. Hier vindt u niet alleen de aangename sfeer van een dorp, maar ook veel eigentijdse voorzieningen. Het gezellige centrum herbergt een ruime keuze aan winkels, van de bekende grote ketens tot verrassende specialzaakjes. Er zijn leuke cafés, terrasjes en restaurants en iedere dinsdag ochtend is het markt. Ook aan andere voorzieningen ontbreekt het niet in Ermelo. Er zijn bijvoorbeeld volop sport- en andere verenigingen en meerdere scholen voor basis- en voortgezet onderwijs. Het unieke van Ermelo is dat het met de voetjes aan het water ligt, "Het Wolderwijd", en met de rug tegen de uitgestrekte Veluwe bossen. Daarom zijn er volop watersport mogelijkheden en kan men in de bossen heerlijk mountainbiken of wandelen. Ten zuidoosten van Ermelo ligt de Ermelosche Heide, een 343 ha groot terrein, dat grotendeels in gebruik is als natuurterrein en beschikbaar is voor dagrecreatie.

Het terrein wordt doorkruist door fiets-, wandel- en ruiterspaden. De heide wordt begrast door een eigen schaapskudde. Door de aanwezigheid van zowel een treinstation als de ligging nabij de A-28 is Ermelo vanuit alle windstreken uitstekend bereikbaar

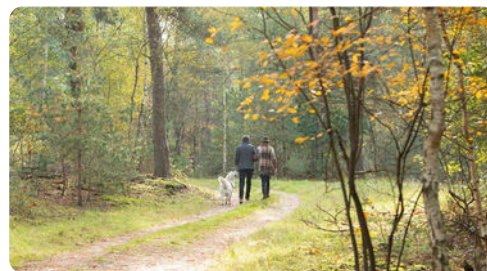

**Midden Nederland**  
MAKELAARS



**Kortom, Ermelo heeft veel te bieden!**

## Daarom kiezen voor Midden Nederland Makelaars •



### Midden Nederland MAKELAARS



#### Wonen

Met zes vestigingen in de regio heeft Midden Nederland Makelaars een prachtig netwerk met heel veel woningzoekenden, welke in ons bestand ingeschreven staan. Elke vestiging wordt bemand door professionele NVM makelaars.



### Midden Nederland MAKELAARS



#### Bedrijfsroerendgoed

Door de diepgaande kennis die onze bedrijfsmakelaars hebben, worden ze veelvuldig ingeschakeld. Voor verkoop, verhuur en taxaties van winkels, kantoren, bedrijfspanden, bedrijfscomplexen en bouwgrond.



### Midden Nederland MAKELAARS



#### Agrarisch

Agrarisch en landelijk vastgoed is een vakgebied dat gespecialiseerde kennis vereist. Die kennis vindt u bij Midden Nederland Makelaars met professionals die dag-in-dag-uit bezig zijn op dit specifieke gebied van de makelaardij. Wij zijn lid van de Nederlandse Vereniging van Rentmeesters en NVM Landelijk Vastgoed.



### Midden Nederland HYPOTHEKEN



#### Hypotheek

Midden Nederland Hypotheken is niet gebonden aan een bank of enig andere financiële instelling. Dat stelt ons in staat de hypotheek samen te stellen tegen de meest gunstige condities. Met recht echt maatwerk.

#### Vestiging Barneveld

barneveld@mnm.nl - 0342 423 400  
Kampstraat 32, Barneveld

#### Vestiging Harderwijk

harderwijk@mnm.nl - 0341 411 541  
Kuipwal 41, Harderwijk

#### Vestiging Putten

putten@mnm.nl - 0341 354 011  
Dorpsstraat 64/66, Putten

#### Vestiging Ermelo

ermelo@mnm.nl - 0341 553 773  
Raadhuisplein 1, Ermelo

#### Vestiging Nijkerk

nijkerk@mnm.nl - 033 246 06 01  
Oranjestraat 6, Nijkerk

#### Vestiging Voorthuizen

voorthuizen@mnm.nl - 0342 472 072  
Sportparkstraat 2, Voorthuizen



vastgoedcert  
gecertificeerd

