

MIDDEN NEDERLAND MAKELAARS

Te koop



- ➔ Keurig onderhouden
uitgebouwde hoekwoning
- ➔ Met oprit, garage en
veranda
- ➔ Voorzien van 9
zonnepanelen
- ➔ Fraai aangelegde tuin

📍 **Grote Beek 11**
Barneveld



Scan en bekijk ook de
online presentatie van
deze woning.



Midden Nederland
MAKELAARS



Inhoud ●



Keurig onderhouden uitgebouwde hoekwoning met garage en veranda!

De heerlijke diepe tuin met veranda biedt veel privacy en heeft een gunstige ligging op het zuidwesten.



Everhard Hazeleger
Kandidaat Makelaar,
Nieuwbouwspecialist

| | |
|-------------------|----|
| Inhoud | 2 |
| Begane grond | 4 |
| Eerste verdieping | 9 |
| Tweede verdieping | 12 |
| Achtertuint | 13 |
| Garage | 15 |
| Plattegrond | 16 |
| Lijst van zaken | 20 |
| Kadastrale kaart | 21 |
| Onze werkwijze | 22 |

▶ Video



↻ 360°





Op een perfecte locatie in woonwijk 'De Burgt' staat deze uitgebouwde hoekwoning met garage, eigen oprit, fraai aangelegde tuin en veranda. De heerlijke diepe tuin met veranda biedt veel privacy en heeft een gunstige ligging op het zuidwesten. Om het geheel compleet te maken is deze energiezuinige woning voorzien van 9 zonnepanelen. Nieuwsgierig geworden? Neem vrijblijvend contact met ons op!

**Bent u geïnteresseerd
in deze woning?**

**Maak dan snel een
afspraak!**



Begane grond



Begane grond:

Ruime entree/hal met meterkast en toilet met fonteintje.
Ruime woonkamer die is voorzien van een keurige houten vloer, sfeervolle gashaard en veel daglicht. Nette keuken met combi oven, inductie kookplaat, afzuiging, vaatwasmachine en koelkast.



Begane grond

Begane grond



Begane grond



Begane grond



Eerste verdieping



Eerste verdieping:
Overloop met toegang tot drie slaapkamers waarvan een is voorzien van airconditioning. Keurige badkamer met ligbad, toilet, inloopdouche en wastafel(meubel).



**Onafhankelijk en vrijblijvend
financieel advies?
Neem contact op met Midden
Nederland Hypotheken!**

Eerste verdieping



Eerste verdieping

Tweede verdieping



Tweede verdieping:
Open ruimte met veel daglicht door middel van het dakkapel. C.V. opstelling (Intergas 2005) en wasapparatuur aansluiting.

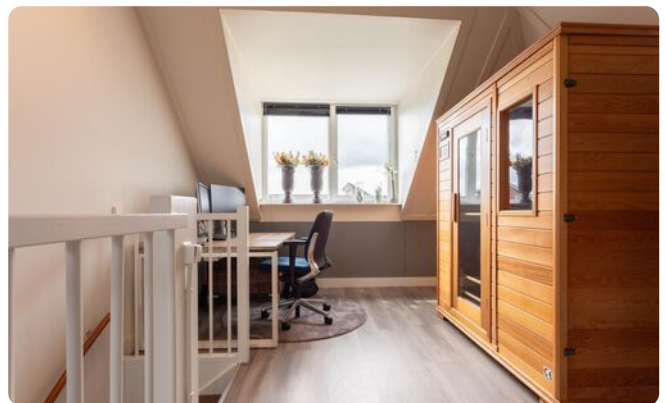

Achtertuint



Tuin:

Fraai aangelegde achtertuin met ligging op het zuidwesten. Achter in de tuin staat een moderne veranda en berging. De garage is bereikbaar via de oprit of de achtertuin.



**Bent u geïnteresseerd
in deze woning?**

**Maak dan snel een
afspraak!**

Achtertuint



Garage

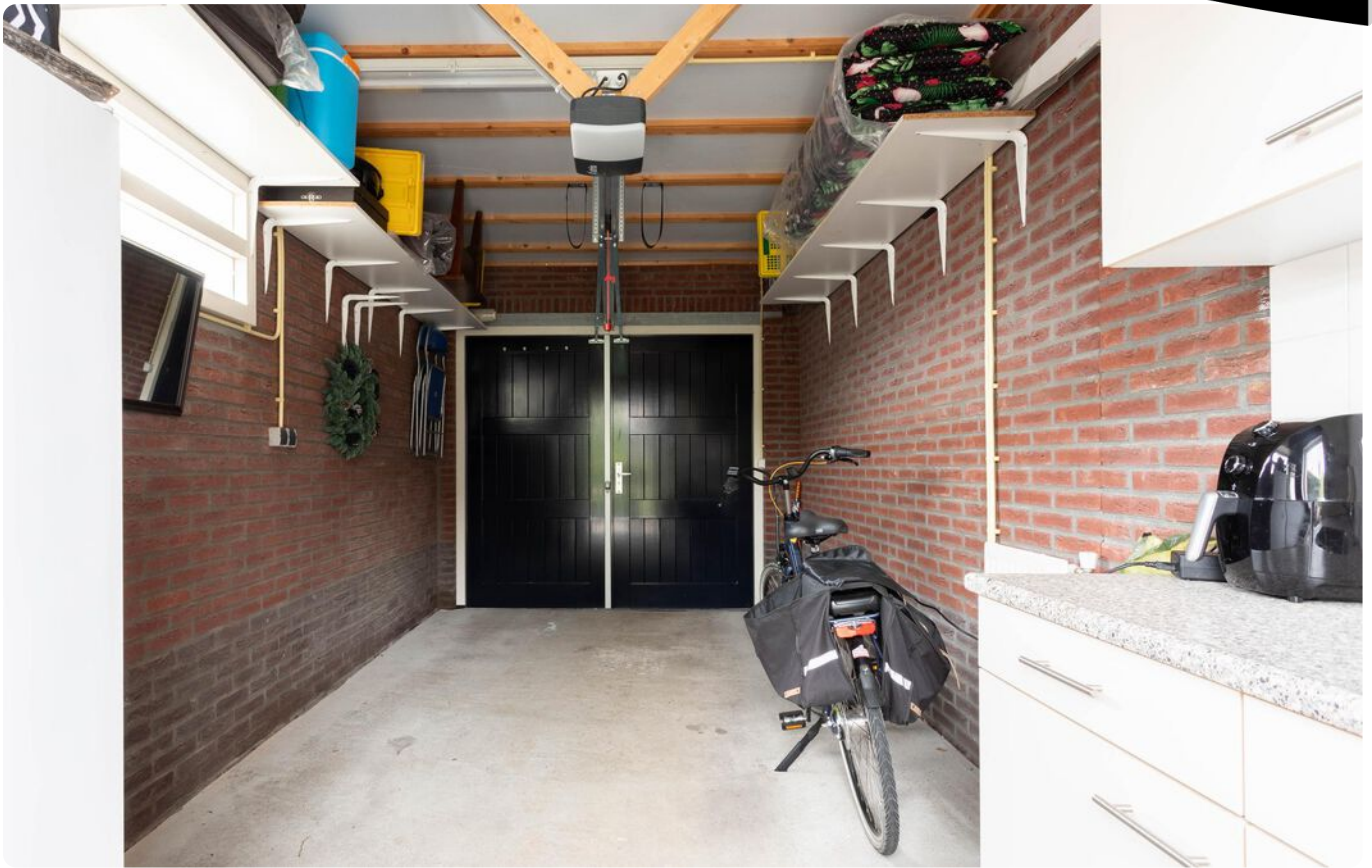

Plattegrond

Begane grond

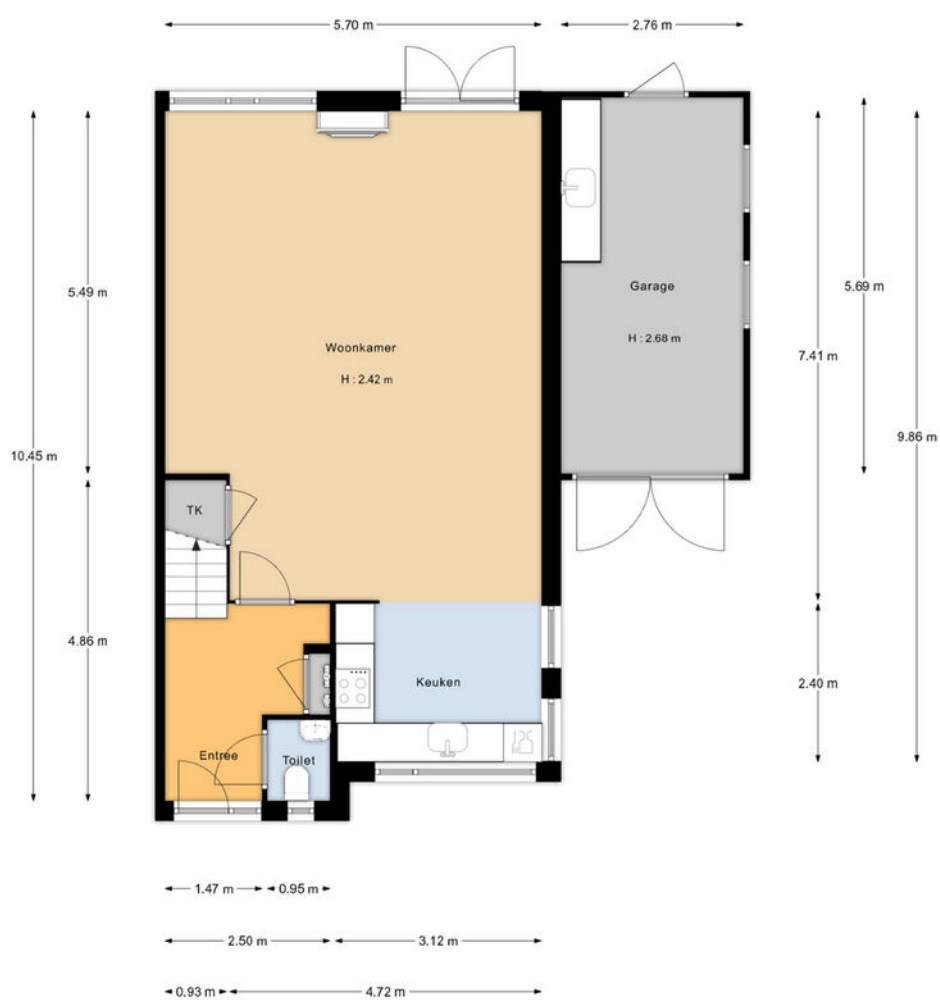

De oppervlakte is met grootst mogelijke zorgvuldigheid gemeten, echter biedt geen garantie en er kunnen geen rechten aan ontleend worden
Van Roenburg & Woning Diagnose

Plattegrond

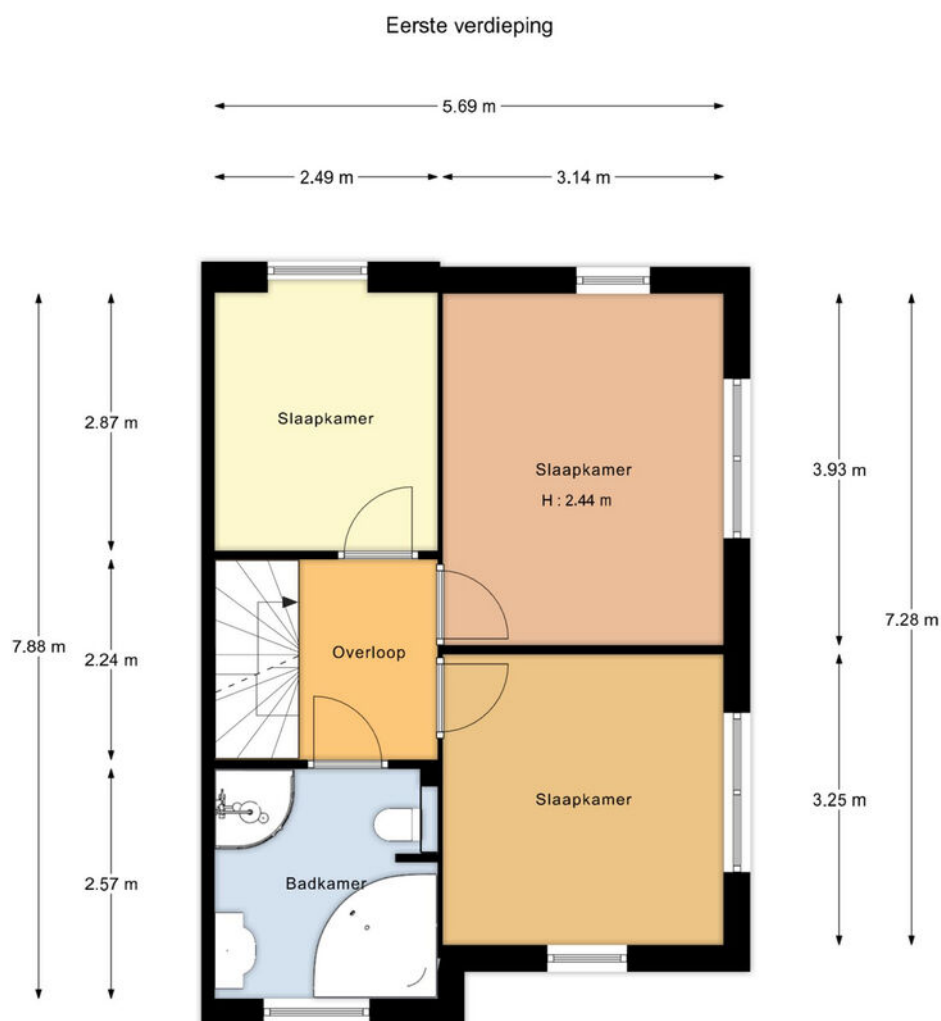

De oppervlakte is met grootst mogelijke zorgvuldigheid gemeten, echter biedt geen garantie en er kunnen geen rechten aan ontleend worden
Van Roemburg & Woning Diagnose

Plattegrond

Tweede verdieping

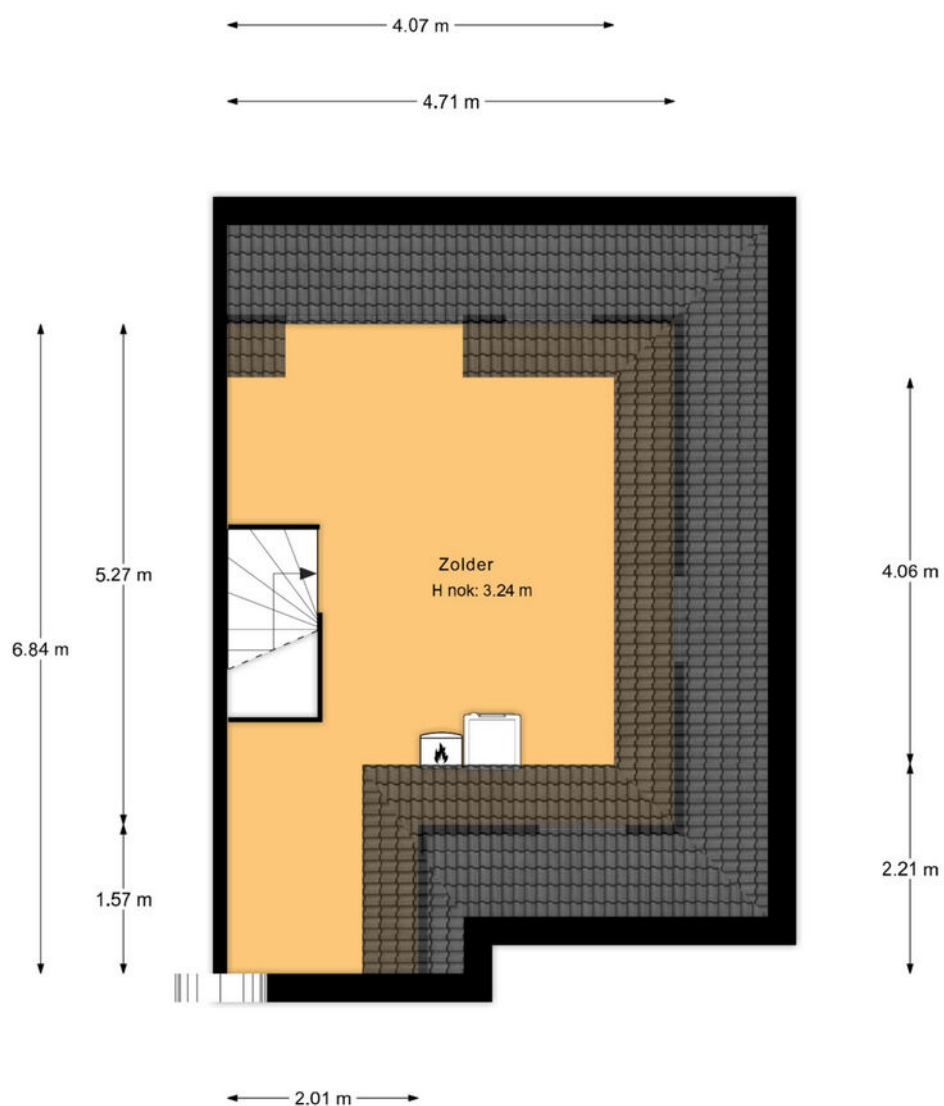

"De oppervlakte is met grootst mogelijke zorgvuldigheid gemeten,
echter biedt geen garantie en er kunnen geen rechten aan ontleend worden"
Van Roenburg & Woning Diagnose

Plattegrond



*De oppervlakte is met grootst mogelijke zorgvuldigheid gemeten, echter biedt geen garantie en er kunnen geen rechten aan ontleend worden.
Van Roemburg & Woning Diagnose

Lijst van zaken ●

| | blijft achter | gaat mee | ter overname | | blijft achter | gaat mee | ter overname |
|--|---------------|----------|--------------|---|---------------|----------|--------------|
| Woning - Interieur | | | | (Voordeur)bel | X | | |
| (Gas)kachels | X | | | Rookmelders | X | | |
| Verlichting, te weten | | | | (Klok)thermostaat | X | | |
| - losse (hang)lampen | | | X | Airconditioning | X | | |
| Raamdecoratie/zonwering binnen, te weten | | | | Screens | X | | |
| - gordijnen | | | X | Zonwering buiten | | | X |
| - overgordijnen | | | X | Telefoonaansluiting/internetaansluiting | X | | |
| - rolgordijnen | | | X | Zonnepanelen | X | | |
| - jaloezieën | | | X | Warmwatervoorziening, te weten | | | |
| - (losse) horren/rolhorren | X | | | - CV-installatie | X | | |
| Vloerdecoratie, te weten | | | | Tuin - Inrichting | | | |
| - houten vloer(delen) | X | | | Tuinaanleg/bestrating | X | | |
| - laminaat | X | | | Beplanting | X | | |
| - plavuizen | X | | | Tuin - Bebouwing | | | |
| Woning - Keuken | | | | Tuinhuis/buitenberging | X | | |
| Keukenblok (met bovenkasten) | X | | | | | | |
| Keuken (inbouw)apparatuur, te weten | | | | | | | |
| - kookplaat | X | | | | | | |
| - afzuigkap | X | | | | | | |
| - combi-oven/combimagnetron | X | | | | | | |
| - koelkast | X | | | | | | |
| - vaatwasser | X | | | | | | |
| Woning - Sanitair/sauna | | | | | | | |
| Sauna met toebehoren | | | X | | | | |
| Toilet met de volgende toebehoren | | | | | | | |
| - toilet | X | | | | | | |
| - toiletrolhouder | X | | | | | | |
| - fontein | X | | | | | | |
| Badkamer met de volgende toebehoren | | | | | | | |
| - ligbad | X | | | | | | |
| - douche (cabine/scherm) | X | | | | | | |
| - wastafel | X | | | | | | |
| - wastafelmeubel | X | | | | | | |
| - toilet | X | | | | | | |
| - toiletrolhouder | X | | | | | | |
| - toiletborstel(houder) | X | | | | | | |
| Woning - Exterieur/installaties/veiligheid/energiebesparing | | | | | | | |

Kadastrale kaart ●

Kadastrale kaart

Uw referentie: ---



| | | | |
|---|----------------------------------|---|---|
| 12345 | Deze kaart is noordgericht | Schaal 1: 500 |  |
| 25 | Perceelnummer | Kadastrale gemeente Barneveld | |
| | Huisnummer | Sectie E | |
| | Vastgestelde kadastrale grens | Perceel 4690 | |
| | Voorlopige kadastrale grens | | |
| | Administratieve kadastrale grens | | |
| | Bebouwing | | |
| <p>Voor een eensluitend uittreksel, geleverd op 8 april 2024 De bewaarder van het kadaster en de openbare registers</p> | | <p>Aan dit uittreksel kunnen geen betrouwbare maten worden ontleend. De Dienst voor het kadaster en de openbare registers behoudt zich de intellectuele eigendomsrechten voor, waaronder het auteursrecht en het databankenrecht.</p> | |

Deze kaart is noordgericht. Aan dit uittreksel mogen geen maten worden ontleend.
De auteursrechten zijn voorbehouden aan de Dienst voor het Kadaster en de openbare registers.

Onze werkwijze ●



Bezichtiging

Tijdens een vrijblijvende bezichtiging wordt u door de makelaar rondgeleid en geïnformeerd over de woning. Indien u naar aanleiding van een bezichtiging interesse in de woning heeft, kunt u per e-mail of telefonisch een bieding met eventuele voorwaarden bij de makelaar neerleggen.

Een bieding bestaat uit:

- De hoogte van het bod
- Eventuele ontbindende voorwaarden voor het regelen van een financiering, het laten uitvoeren van een bouwkundige keuring of een andere voorwaarde
- De opleverdatum

Mondelinge overeenstemming

Nadat verkoper en koper het eens zijn geworden over de koopsom en voorwaarden wordt door ons een koopovereenkomst opgesteld. Hierin worden de gemaakte afspraken vastgelegd en onderstaande zaken worden onder andere in deze overeenkomst opgenomen.

- Er wordt door koper een bankgarantie/waarborgsom gesteld van 10% van de koopsom.
- Een particuliere koper heeft standaard 3 dagen bedenktijd vanaf het moment van het ter handstellen



van de door beide partijen getekende koopovereenkomst. Eindigt de bedenktijd op een feestdag of in een weekend, dan wordt de termijn verlengd tot en met de eerstvolgende werkdag. Minimaal twee van de drie bedenkdagen moeten werkdagen zijn.

- De notaris waar de levering zal plaatsvinden
- Alle baten, lasten en verschuldigde canons worden vanaf de datum van overdracht door de notaris verrekend

Informatieplicht

De verkoper is verplicht de koper te informeren over alle omstandigheden die hem bekend zijn en waarvan hij in redelijkheid mag verwachten dat deze van belang zijn bij de besluitvorming van de koper. Deze informatie kunt u vinden in de vragenlijst die door de verkoper is ingevuld, maar ook in de lijst van zaken en eventueel in het eigendomsbewijs van de woning.

Onderzoeksplicht

De informatieplicht ontslaat de koper niet van een eigen onderzoeksplicht. Dit betekent dat de koper zelf onderzoek dient te doen (bv. raadplegen openbare registers, vergunningen). De koper kan zich niet beroepen op onbekendheid met feiten die hij zelf had kunnen waarnemen.

**"Heeft u vragen over onze werkwijze?
Neem gerust contact met ons op,
wij staan u graag te woord!"**

Vestiging Barneveld

barneveld@mnm.nl
0342 423 400

Disclaimer

Deze brochure is met de grootst mogelijke zorg samengesteld. Midden Nederland Woningmakelaars B.V. aanvaardt geen aansprakelijkheid ten aanzien van mogelijke onjuistheden en is niet aansprakelijk voor eventuele schade die zou kunnen ontstaan uit het gebruik van gegevens.

De plattegronden en kadastrale kaart in de brochure zijn ter indicatie. Hieraan kunnen geen rechten worden ontleend. Maten dienen in het werk gecontroleerd te worden.

MIDDEN NEDERLAND HYPOTHEKEN

Verhuizen naar een andere koopwoning ●



- ➔ Volop keuze uit meerdere hypotheekverstrekkers, zodat u altijd een lage hypotheekrente krijgt.
- ➔ Bij Midden Nederland Hypotheken vindt u hypotheekadvies en het kopen van een woning onder één dak. Dit voorkomt veel stress.
- ➔ Persoonlijk advies en begeleiding door ervaren hypotheekadviseurs.



Midden Nederland
HYPOTHEKEN



Bij verhuizen komt veel kijken. Welke mogelijkheden zijn er bijvoorbeeld om uw huidige hypotheek mee te nemen? Of is het beter om een nieuwe hypotheek af te sluiten, om zo te profiteren van een lagere hypotheekrente?

De hypotheekadviseur van Midden Nederland Hypotheken kent de hypotheekvoorwaarden en weet welke oplossing het best is voor u. Hoeveel kunt u lenen? Wat worden de maandlasten? Wat komt er allemaal kijken bij de aankoop van een woning? Belangrijke vragen die u graag door een specialist beantwoord ziet voordat u een nieuwe woning koopt.

Onafhankelijk advies

Onze ervaren hypotheekadviseurs zijn specialisten op financieel gebied en geven klanten in de gehele regio uitstekend advies over hypotheek en daaraan gelieerde verzekeringen. Midden Nederland Hypotheken biedt u volop keuze uit tientallen hypotheekverstrekkers, waardoor u de hypotheek vindt die het beste bij u past. De kennis, de persoonlijke aandacht en het gedegen advies worden door onze klanten gewaardeerd op Advieskeuze.nl met een 9,8.

Kosteloos oriënteren

Een gesprek met één van onze hypotheekadviseurs

kan plaatsvinden bij u thuis, bij ons op kantoor of via videobellen. Bij videobellen heeft u via een beveiligde omgeving via de computer, tablet of smartphone direct contact met Midden Nederland Hypotheken.

Onze ervaren hypotheek adviseurs kennen de markt als geen ander. Maak via telefoonnummer **0342-417375** een afspraak voor een gratis oriënterend hypotheekgesprek.

OverwaardeTip ●

Ben je de eigenaar van een woning, dan is het verschil tussen de verkoopprijs en de huidige hypotheek de overwaarde. Meestal is dit geld nodig voor de aankoop van je nieuwe woning.

De overwaarde komt echter pas later beschikbaar nadat je woning is verkocht en overgedragen bij de notaris. Is je woning niet verkocht en overgedragen, dan zal er vaak 'voorgefinancierd' moeten worden. Dat kan door middel van een overbruggingskrediet. Je leeftijd speelt hierin geen rol!

Daarom kiezen voor Midden Nederland Makelaars •



**Midden Nederland
MAKELAARS**



Wonen

Met zes vestigingen in de regio heeft Midden Nederland Makelaars een prachtig netwerk met heel veel woningzoekenden, welke in ons bestand ingeschreven staan. Elke vestiging wordt bemand door professionele NVM makelaars.



**Midden Nederland
MAKELAARS**



Bedrijfsroerendgoed

Door de diepgaande kennis die onze bedrijfsmakelaars hebben, worden ze veelvuldig ingeschakeld. Voor verkoop, verhuur en taxaties van winkels, kantoren, bedrijfspanden, bedrijfscomplexen en bouwgrond.



**Midden Nederland
MAKELAARS**



Agrarisch

Agrarisch en landelijk vastgoed is een vakgebied dat gespecialiseerde kennis vereist. Die kennis vindt u bij Midden Nederland Makelaars met professionals die dag-in-dag-uit bezig zijn op dit specifieke gebied van de makelaardij. Wij zijn lid van de Nederlandse Vereniging van Rentmeesters en NVM Landelijk Vastgoed.



**Midden Nederland
HYPOTHEKEN**



Hypotheek

Midden Nederland Hypotheken is niet gebonden aan een bank of enig andere financiële instelling. Dat stelt ons in staat de hypotheek samen te stellen tegen de meest gunstige condities. Met recht echt maatwerk.

Vestiging Barneveld

barneveld@mnm.nl - 0342 423 400
Kampstraat 32, Barneveld

Vestiging Harderwijk

harderwijk@mnm.nl - 0341 411 541
Kuipwal 41, Harderwijk

Vestiging Putten

putten@mnm.nl - 0341 354 011
Dorpsstraat 64/66, Putten

Vestiging Ermelo

ermelo@mnm.nl - 0341 553 773
Raadhuisplein 1, Ermelo

Vestiging Nijkerk

nijkerk@mnm.nl - 033 246 06 01
Oranjestraat 6, Nijkerk

Vestiging Voorthuizen

voorthuizen@mnm.nl - 0342 472 072
Sportparkstraat 2, Voorthuizen



vastgoedcert
gecertificeerd

