

MIDDEN NEDERLAND MAKELAARS

# Te koop

C



- Nette eensgezinswoning
- Instapklaar
- Diepe achtertuin
- Eigen garage
- Gelegen nabij het bos en de heide

📍 **Sportlaan 122**  
Ermelo



Scan en bekijk ook de  
online presentatie van  
deze woning.



**Midden Nederland**  
MAKELAARS



# Inhoud ●



Vraagprijs: €409.000,- k.k.

## TUSSENWONING MET EIGEN GARAGE EN VERANDA NABIJ BOS & HEIDE

Deze instapklare flink uitgebouwde tussenwoning biedt 108m<sup>2</sup> woonoppervlak op een ruim perceel van 280m<sup>2</sup>. De woning heeft een energielabel C en is in 2017 bijna geheel gerenoveerd. De nette keuken, lichte woonkamer, 3 ruime slaapkamers en grote tuin maken dit een comfortabele woning.



**Hilde Mulderij**  
Commercieel medewerkster

Voorwoord	2
Indeling	3
Begane grond	4
Eerste verdieping	7
Tuin	12
Plattegronden	13
Lijst van zaken	16
Kadastrale kaart	17
Over Ermelo	19

Video



360°





## Sportlaan 122 Ermelo

De woning is gelegen op een gunstige locatie, vlakbij het bos en de heide. En op slechts 5 fietsminuten van het centrum en station. Je kunt hier heerlijk genieten van de natuur, zonder ver van huis te hoeven gaan. Kortom, een prettige omgeving om in te wonen. De achtertuin van ca. 20 m diep is modern aangelegd en is voorzien van een fraaie, houten overkapping. Daarnaast is er een royale garage, ruim genoeg voor je auto, fietsen en extra opberg- en klusruimte.

Kenmerken:

Bouwjaar: 1953



Woonoppervlakte: ca. 108 m<sup>2</sup>

Inhoud: ca. 372 m<sup>3</sup>

Perceeloppervlakte: 280 m<sup>2</sup>

Energie label: C



 108 m<sup>2</sup>     280 m<sup>2</sup>     3 slaapkamers

## Begane grond



### Indeling:

#### Begane grond:

Entree/hal , toilet, trapopgang naar 1e verdieping, ruime L- vormige woonkamer met houtkachel, moderne, open keuken met inbouwapparatuur. Via de bijkeuken, waar zich ook de aansluitingen bevinden voor de wasapparatuur, is er toegang tot de diepe achtertuin met ruim terras en heerlijke overkapping.



**Begane grond**

## Begane grond



## Eerste verdieping



### Indeling:

#### Eerste verdieping:

Overloop met inbouwkast voor o.a. cv-ketel, 3 slaapkamers (hoofd slaapkamer voorzien van airconditioning en ruime vaste kastenwand) lichte badkamer met douche en wastafel.

#### Tweede verdieping:

Geïsoleerde bergzolder te bereiken via vlizotrap.

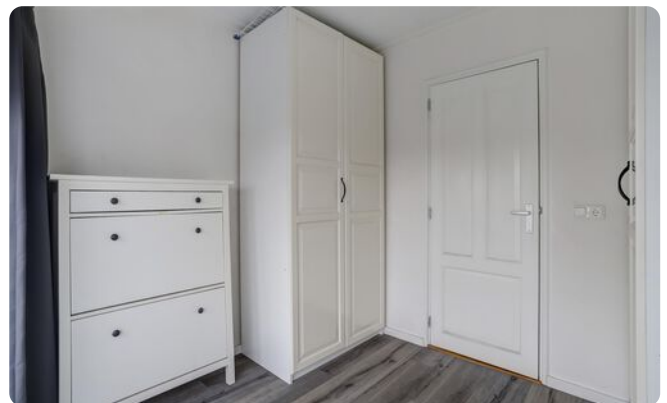

**Ben je geïnteresseerd  
in deze woning?**

**Maak dan snel een  
afspraak!**

## Eerste verdieping





**Eerste verdieping**

## Eerste verdieping



## Garage & overkapping



# Tuin



**Persoonlijk onafhankelijk  
hypotheekadvies?**

**Kom langs bij MNM Hypotheken!**

Plattegrond

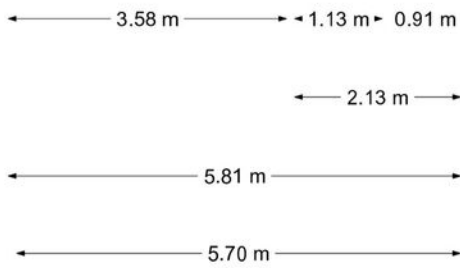
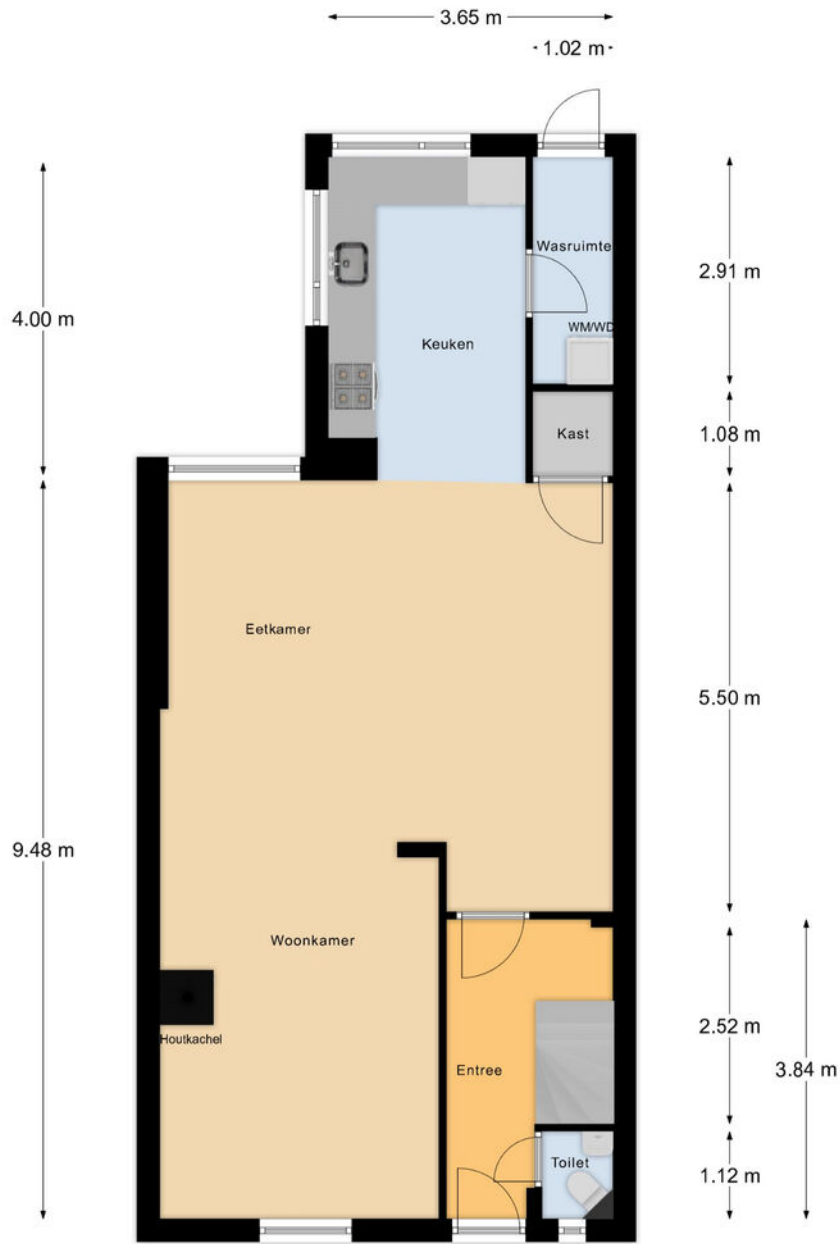

Begane Grond

# Plattegrond



Eerste Verdieping

## Plattegrond



# Lijst van zaken •

	blijft achter	gaat mee	ter overname
<b>Woning - Interieur</b>			
Houtkachel			X
Verlichting, te weten			
- inbouwspots/dimmers	X		
- losse (hang)lampen		X	
(Losse)kasten, legplanken, te weten			
- Vaste kastenwand grote slaapkamer	X		
Raamdecoratie/zonwering binnen, te weten			
- gordijnrails	X		
- gordijnen		X	
- rolgordijnen	X		
- (losse) horren/rolhorren	X		
- Hordeur beneden	X		
- Duettes Sunway beneden	X		
Vloerdecoratie, te weten			
- vloerbedekking	X		
- laminaat	X		
<b>Woning - Keuken</b>			
Keukenblok (met bovenkasten)	X		
Keuken (inbouw)apparatuur, te weten			
- kookplaat	X		
- (gas)fornuis	X		
- afzuigkap	X		
- magnetron	X		
- oven	X		
- koel-vriescombinatie	X		
- vaatwasser	X		
- Warmwater boiler	X		
<b>Woning - Sanitair/sauna</b>			
Toilet met de volgende toebehoren			
- toilet	X		
- toiletrolhouder	X		
- toiletborstel(houder)	X		
- fontein	X		
Badkamer met de volgende toebehoren			
- douche (cabine/scherm)	X		
- wastafel	X		
- wastafelmeubel	X		

	blijft achter	gaat mee	ter overname
- toiletkast	X		
<b>Woning - Extérieur/installaties/veiligheid/ energiebesparing</b>			
(Voordeur)bel	X		
Rookmelders	X		
(Klok)thermostaat	X		
Airconditioning	X		
Screens	X		
Zonwering buiten	X		
Warmwatervoorziening, te weten			
- CV-installatie	X		
- Close-I-Boiler keuken	X		
<b>Tuin - Inrichting</b>			
Tuinaanleg/bestrating	X		
Beplanting	X		
Houthok, kliko-ombouw	X		
<b>Tuin - Verlichting/installaties</b>			
Buitenverlichting	X		
<b>Tuin - Bebouwing</b>			
Tuinhuis/buitenberging	X		
<b>Tuin - Overig</b>			
Overige tuin, te weten			
- Houten regenton		X	



## Kadastrale kaart

Kadastrale kaart

Uw referentie: ---

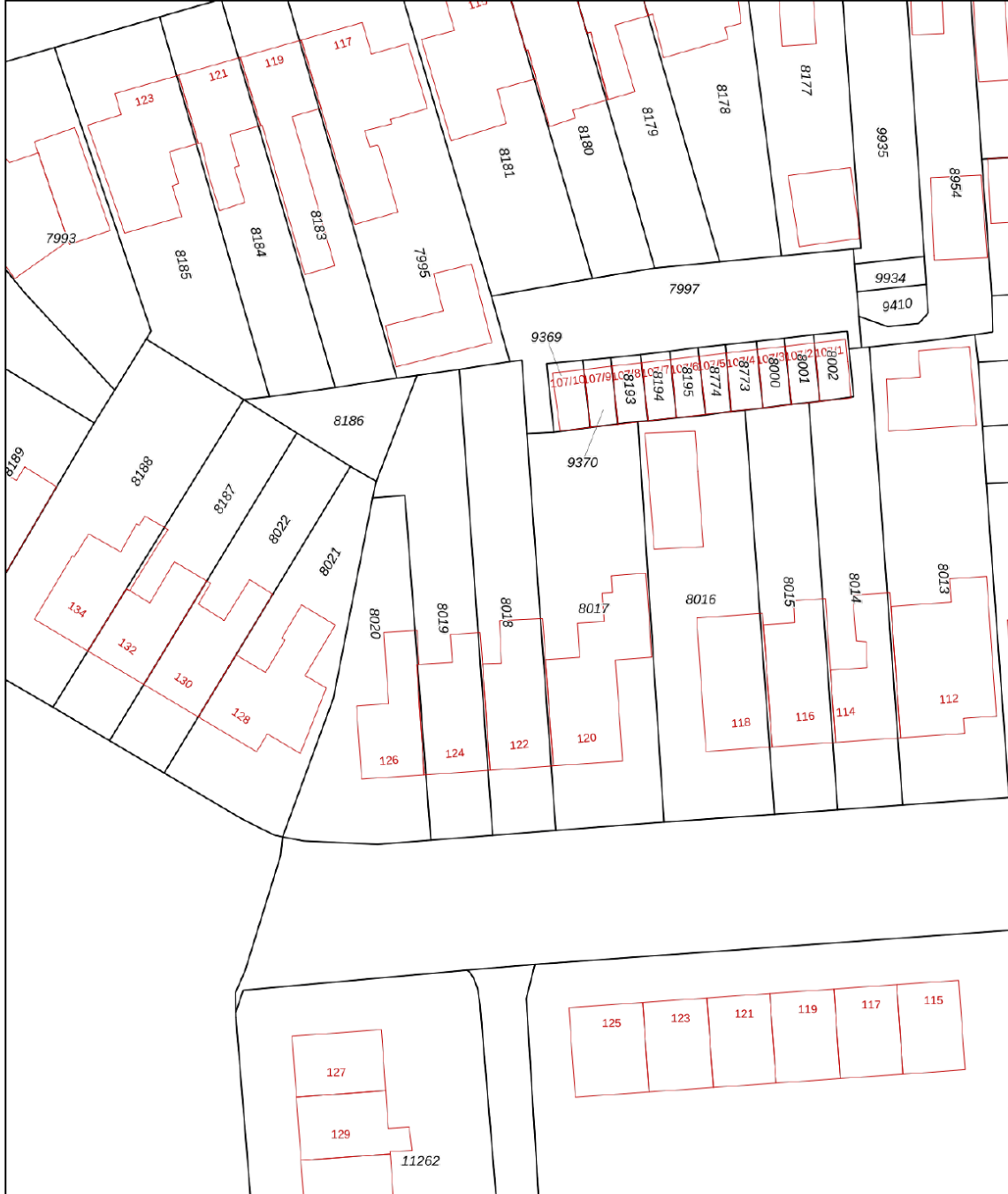

<p>12345 25</p> <p>— Vastgestelde kadastrale grens — Voorlopige kadastrale grens — Administratieve kadastrale grens — Bebouwing</p> <p>Voor een eensluidend uittreksel, geleverd op 22 mei 2024 De bewaarder van het kadaster en de openbare registers</p>	<p>Schaal 1: 500</p> <p>Kadastrale gemeente Ermelo Sectie F Perceel 8018</p> <p>Aan dit uittreksel kunnen geen betrouwbare maten worden ontleend. De Dienst voor het kadaster en de openbare registers behoudt zich de intellectuele eigendomsrechten voor, waaronder het auteursrecht en het databankenrecht.</p>	
--	--	---

Deze kaart is noordgericht. Aan dit uittreksel mogen geen maten worden ontleend.  
De auteursrechten zijn voorbehouden aan de Dienst voor het Kadaster en de openbare registers.

## Onze werkwijze ●



### Bezichtiging

Tijdens een vrijblijvende bezichtiging wordt u door de makelaar rondgeleid en geïnformeerd over de woning. Indien u naar aanleiding van een bezichtiging interesse in de woning heeft, kunt u per e-mail of telefonisch een bieding met eventuele voorwaarden bij de makelaar neerleggen.

Een bieding bestaat uit:

- De hoogte van het bod
- Eventuele ontbindende voorwaarden voor het regelen van een financiering, het laten uitvoeren van een bouwkundige keuring of een andere voorwaarde
- De opleverdatum

### Mondelinge overeenstemming

Nadat verkoper en koper het eens zijn geworden over de koopsom en voorwaarden wordt door ons een koopovereenkomst opgesteld. Hierin worden de gemaakte afspraken vastgelegd en onderstaande zaken worden onder andere in deze overeenkomst opgenomen.

- Er wordt door koper een bankgarantie/waarborgsom gesteld van 10% van de koopsom.
- Een particuliere koper heeft standaard 3 dagen bedenktijd vanaf het moment van het ter handstellen



van de door beide partijen getekende koopovereenkomst. Eindigt de bedenktijd op een feestdag of in een weekend, dan wordt de termijn verlengd tot en met de eerstvolgende werkdag. Minimaal twee van de drie bedenkdagen moeten werkdagen zijn.

- De notaris waar de levering zal plaatsvinden
- Alle baten, lasten en verschuldigde canons worden vanaf de datum van overdracht door de notaris verrekend

### Informatieplicht

De verkoper is verplicht de koper te informeren over alle omstandigheden die hem bekend zijn en waarvan hij in redelijkheid mag verwachten dat deze van belang zijn bij de besluitvorming van de koper. Deze informatie kunt u vinden in de vragenlijst die door de verkoper is ingevuld, maar ook in de lijst van zaken en eventueel in het eigendomsbewijs van de woning.

### Onderzoeksplicht

De informatieplicht ontslaat de koper niet van een eigen onderzoeksplicht. Dit betekent dat de koper zelf onderzoek dient te doen (bv. raadplegen openbare registers, vergunningen). De koper kan zich niet beroepen op onbekendheid met feiten die hij zelf had kunnen waarnemen.

**"Heeft u vragen over onze werkwijze?  
Neem gerust contact met ons op,  
wij staan u graag te woord!"**

#### Vestiging Ermelo

ermelo@mn.nl  
0341 553 773

### Disclaimer

Deze brochure is met de grootst mogelijke zorg samengesteld. Midden Nederland Woningmakelaars B.V. aanvaardt geen aansprakelijkheid ten aanzien van mogelijke onjuistheden en is niet aansprakelijk voor eventuele schade die zou kunnen ontstaan uit het gebruik van gegevens.

De plattegronden en kadastrale kaart in de brochure zijn ter indicatie. Hieraan kunnen geen rechten worden ontleend. Maten dienen in het werk gecontroleerd te worden.

# Ermelo

## LEUK OM TE WETEN....



- ➔ 27.258 inwoners
- ➔ 11.156 woningen
- ➔ 8.733 hectare woonplezier

Ermelo is een geliefde plaats om te wonen en dat is geen wonder. Hier vindt u niet alleen de aangename sfeer van een dorp, maar ook veel eigentijdse voorzieningen. Het gezellige centrum herbergt een ruime keuze aan winkels, van de bekende grote ketens tot verrassende specialzaakjes. Er zijn leuke cafés, terrasjes en restaurants en iedere dinsdag ochtend is het markt. Ook aan andere voorzieningen ontbreekt het niet in Ermelo. Er zijn bijvoorbeeld volop sport- en andere verenigingen en meerdere scholen voor basis- en voortgezet onderwijs. Het unieke van Ermelo is dat het met de voetjes aan het water ligt, "Het Wolderwijd", en met de rug tegen de uitgestrekte Veluwe bossen. Daarom zijn er volop watersport mogelijkheden en kan men in de bossen heerlijk mountainbiken of wandelen. Ten zuidoosten van Ermelo ligt de Ermelosche Heide, een 343 ha groot terrein, dat grotendeels in gebruik is als natuurterrein en beschikbaar is voor dagrecreatie.

Het terrein wordt doorkruist door fiets-, wandel- en ruitersporen. De heide wordt begrast door een eigen schaapskudde. Door de aanwezigheid van zowel een treinstation als de ligging nabij de A-28 is Ermelo vanuit alle windstreken uitstekend bereikbaar

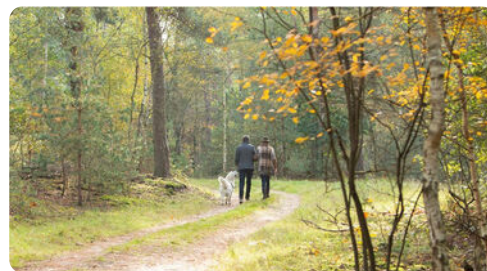

**Midden Nederland**  
MAKELAARS

**Kortom, Ermelo heeft veel te bieden!**

## Daarom kiezen voor Midden Nederland Makelaars •



**Midden Nederland  
MAKELAARS**



### Wonen

Met zes vestigingen in de regio heeft Midden Nederland Makelaars een prachtig netwerk met heel veel woningzoekenden, welke in ons bestand ingeschreven staan. Elke vestiging wordt bemand door professionele NVM makelaars.



**Midden Nederland  
MAKELAARS**



### Bedrijfsonroerendgoed

Door de diepgaande kennis die onze bedrijfsmakelaars hebben, worden ze veelvuldig ingeschakeld. Voor verkoop, verhuur en taxaties van winkels, kantoren, bedrijfspanden, bedrijfscomplexen en bouwgrond.



**Midden Nederland  
MAKELAARS**



### Agrarisch

Agrarisch en landelijk vastgoed is een vakgebied dat gespecialiseerde kennis vereist. Die kennis vindt u bij Midden Nederland Makelaars met professionals die dag-in-dag-uit bezig zijn op dit specifieke gebied van de makelaardij. Wij zijn lid van de Nederlandse Vereniging van Rentmeesters en NVM Landelijk Vastgoed.



**Midden Nederland  
HYPOTHEKEN**



### Hypotheek

Midden Nederland Hypotheken is niet gebonden aan een bank of enig andere financiële instelling. Dat stelt ons in staat de hypotheek samen te stellen tegen de meest gunstige condities. Met recht echt maatwerk.

#### Vestiging Barneveld

barneveld@mnm.nl - 0342 423 400  
Kampstraat 32, Barneveld

#### Vestiging Harderwijk

harderwijk@mnm.nl - 0341 411 541  
Kuipwal 41, Harderwijk

#### Vestiging Putten

putten@mnm.nl - 0341 354 011  
Dorpsstraat 64/66, Putten

#### Vestiging Ermelo

ermelo@mnm.nl - 0341 553 773  
Raadhuisplein 1, Ermelo

#### Vestiging Nijkerk

nijkerk@mnm.nl - 033 246 06 01  
Oranjestraat 6, Nijkerk

#### Vestiging Voorthuizen

voorthuizen@mnm.nl - 0342 472 072  
Sportparkstraat 2, Voorthuizen



vastgoedcert  
gecertificeerd

