

MIDDEN NEDERLAND MAKELAARS

Te koop



- ➔ Gelegen in een groene en rustige omgeving
- ➔ Op loopafstand van het centrum
- ➔ Royale woonkamer met veel lichtinval
- ➔ Balkon op zuiden

📍 **Koningin Emmalaan 29 14**
Ermelo



Scan en bekijk ook de online presentatie van deze woning.



Midden Nederland
MAKELAARS



Inhoud ●



€ 275.000,- k.k.

Bent u 55 jaar of ouder en op zoek naar een aangename woonomgeving?

Op dit moment is er een 2-kamer appartement beschikbaar aan de Koningin Emmalaan 29-14 in Ermelo. Het appartement ligt op de 1e verdieping en heeft een balkon op het zuiden, een fijne plek om op zonnige dagen van het mooie weer te genieten. Het is appartement is direct te betrekken en kan geheel naar eigen smaak ingericht worden.



Natasja Kok
Assistent Makelaar

Voorwoord	2
Indeling	3
Appartement	4
Omgeving	10
Plattegrond	11
Kadastrale kaart	12
Onze werkwijze	13
Gratis waardebepaling	14

▶ Video



↻ 360°





📍 Koningin Emmalaan 29 14 Ermelo

Het appartement is gelegen in de groene omgeving van "Serviceflat Croonenburgh", op loopafstand van het centrum en het station van Ermelo. Omgeven door bos, heide en de randmeren biedt deze mooie gemeente op de Veluwe een prachtige leefomgeving. De serviceflat beschikt over 62 twee-kamer-appartementen en 20 driekamer-appartementen, allemaal omringd door een parkachtige tuin. Bovendien bevindt het gezondheidscentrum met onder andere een huisarts en een apotheek zich op korte afstand van het complex.

"Serviceflat Croonenburgh" biedt verschillende faciliteiten, waaronder entreebeveiliging, een brandmeldinstallatie, en een liftinstallatie. Elk appartement heeft een eigen afsluitbare berging en er is een gemeenschappelijke fietsenstalling in de kelder, inclusief oplaadpunt voor scootmobielen. Bovendien is het mogelijk om tegen een kleine vergoeding maaltijden te laten bezorgen.

🏠 68 m²

€ 385,-

🛏️ 1 slaapkamer



Appartement



Bij binnenkomst wordt u verwelkomd door een ruime, lichte hal die meteen een gevoel van thuiskomen geeft. Dit appartement op de eerste verdieping beschikt over een lichte woonkamer met open keuken en waar u dankzij de grote ramen kunt genieten van een prachtig uitzicht op de omliggende bomen en de kerktoren van Ermelo. Het balkon is gelegen aan de voorzijde van de woonkamer en is zowel vanuit de woonkamer als de slaapkamer te bereiken.

De ruime slaapkamer beschikt over meerdere kasten en biedt direct toegang tot de badkamer. De badkamer is uitgerust met een wastafelmeubel, een douchecabine en wasmachineaansluiting. Naast de badkamer bevindt zich de toiletruimte.

INDELING:

Begane grond:
entree, meterkast, berging, woonkamer met open keuken, balkon, slaapkamer met aangrenzende badkamer en aparte toiletruimte.

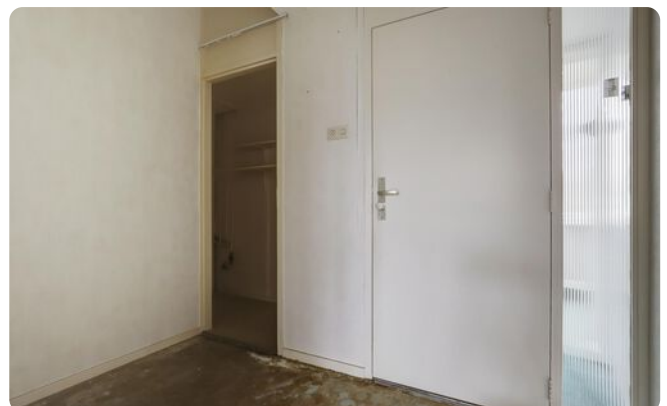

Appartement



Appartement



Appartement



KENMERKEN:

Bouwjaar: 1970

Woonoppervlakte: 68 m²

Inhoud: 227 m³

Energie label: C

BIJZONDERHEDEN:

Servicekosten: €295,- per maand

VvE kosten: €90,- per maand

Voorschot stookkosten: €105,- per maand

Een kennismakingsgesprek is onderdeel van de standaard procedure.



**Ben je geïnteresseerd
in deze woning?**

**Maak dan snel een
afspraak!**

Appartement



Appartement



Omgeving



Plattegrond





Appartement

Kadastrale kaart ●

Kadastrale kaart

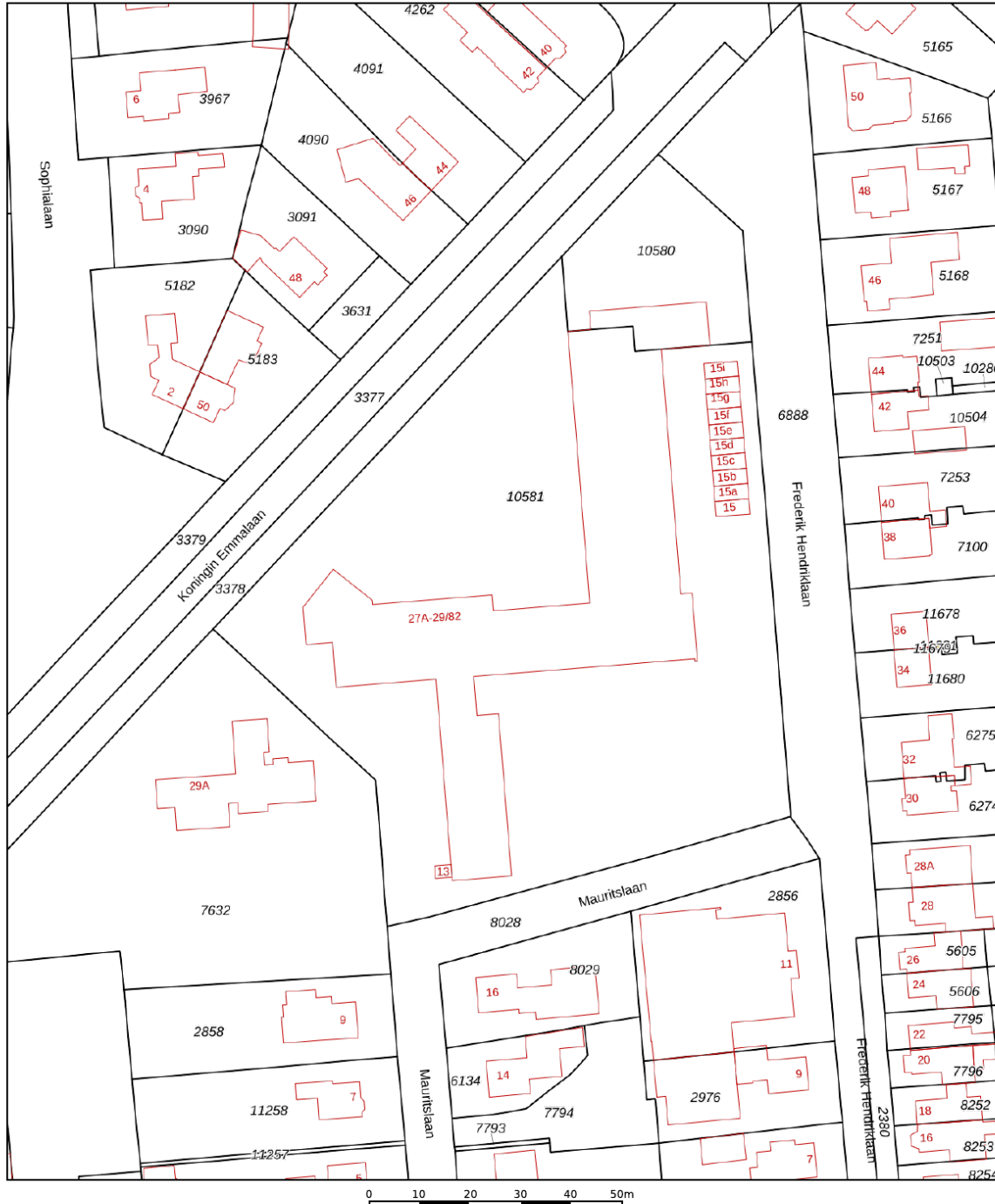
Uw referentie: MNM



12345	Deze kaart is noordgericht	Schaal 1: 1000	
25	Perceelnummer	Kadastrale gemeente Ermelo	
	Huisnummer	Sectie F	
	Vastgestelde kadastrale grens	Perceel 10581	
	Voorlopige kadastrale grens		
	Administratieve kadastrale grens		
	Bebouwing		

Voor een eensluidend uittreksel, geleverd op 10 december 2024
De bewaarder van het kadaster en de openbare registers

Aan dit uittreksel kunnen geen betrouwbare maten worden ontleend.
De Dienst voor het kadaster en de openbare registers behoudt zich de intellectuele eigendomsrechten voor, waaronder het auteursrecht en het databankenrecht.

Deze kaart is noordgericht. Aan dit uittreksel mogen geen maten worden ontleend.
De auteursrechten zijn voorbehouden aan de Dienst voor het Kadaster en de openbare registers.

Onze werkwijze •



Bezichtiging

Tijdens een vrijblijvende bezichtiging wordt u door de makelaar rondgeleid en geïnformeerd over de woning. Indien u naar aanleiding van een bezichtiging interesse in de woning heeft, kunt u per e-mail of telefonisch een bieding met eventuele voorwaarden bij de makelaar neerleggen.

Een bieding bestaat uit:

- De hoogte van het bod
- Eventuele ontbindende voorwaarden voor het regelen van een financiering, het laten uitvoeren van een bouwkundige keuring of een andere voorwaarde
- De opleverdatum

Mondelinge overeenstemming

Nadat verkoper en koper het eens zijn geworden over de koopsom en voorwaarden wordt door ons een koopovereenkomst opgesteld. Hierin worden de gemaakte afspraken vastgelegd en onderstaande zaken worden onder andere in deze overeenkomst opgenomen.

- Er wordt door koper een bankgarantie/waarborgsom gesteld van 10% van de koopsom.
- Een particuliere koper heeft standaard 3 dagen bedenktijd vanaf het moment van het ter handstellen



van de door beide partijen getekende koopovereenkomst. Eindigt de bedenktijd op een feestdag of in een weekend, dan wordt de termijn verlengd tot en met de eerstvolgende werkdag. Minimaal twee van de drie bedenkdagen moeten werkdagen zijn.

- De notaris waar de levering zal plaatsvinden
- Alle baten, lasten en verschuldigde canons worden vanaf de datum van overdracht door de notaris verrekend

Informatieplicht

De verkoper is verplicht de koper te informeren over alle omstandigheden die hem bekend zijn en waarvan hij in redelijkheid mag verwachten dat deze van belang zijn bij de besluitvorming van de koper. Deze informatie kunt u vinden in de vragenlijst die door de verkoper is ingevuld, maar ook in de lijst van zaken en eventueel in het eigendomsbewijs van de woning.

Onderzoeksplicht

De informatieplicht ontslaat de koper niet van een eigen onderzoeksplicht. Dit betekent dat de koper zelf onderzoek dient te doen (bv. raadplegen openbare registers, vergunningen). De koper kan zich niet beroepen op onbekendheid met feiten die hij zelf had kunnen waarnemen.

**"Heeft u vragen over onze werkwijze?
Neem gerust contact met ons op,
wij staan u graag te woord!"**

Vestiging Ermelo

ermelo@mn.nl
0341 553 773

Disclaimer

Deze brochure is met de grootst mogelijke zorg samengesteld. Midden Nederland Woningmakelaars B.V. aanvaardt geen aansprakelijkheid ten aanzien van mogelijke onjuistheden en is niet aansprakelijk voor eventuele schade die zou kunnen ontstaan uit het gebruik van gegevens.

De plattegronden en kadastrale kaart in de brochure zijn ter indicatie. Hieraan kunnen geen rechten worden ontleend. Maten dienen in het werk gecontroleerd te worden.

Gratis waardebepaling •



- ➔ Meeste transacties
Wij verkopen jaarlijks de meeste huizen in Midden-Nederland
- ➔ Lokale marktkennis
Onze makelaars zijn ervaren en thuis in uw omgeving
- ➔ Tevreden verkopers
Meer dan 200 tevreden verkopers bevelen ons aan

Uw woning verkopen?

Vrijblijvend kennismaken

We snappen dat u een goed gevoel wilt hebben bij de makelaar die uw huis verkoopt. Daarom komen we graag kennismaken. Daarbij geven wij u meteen een inschatting van de marktwaarde van uw huis. Ook leggen we uit hoe we dat zouden aanpakken: uw huis verkopen. U kunt na afloop rustig beslissen.

Het eerste gesprek en de waardebepaling zijn vrijblijvend.

De beste presentatie van uw woning

Mogen we uw huis verkopen? Dan zetten we uw woning op alle mogelijke websites, social media en via mailings naar honderden woningzoekers die bij ons staan ingeschreven. Met professionele foto's, een woningvideo en 3D-plattegrond krijgen potentiële kopers de juiste eerste indruk. Laat die bezichtigingen maar komen!

Uw huis verkopen met een slimme verkoopstrategie

Doordat we veel huizen verkopen in de regio, weten we als geen ander hoe u op dit moment de beste prijs voor uw woning krijgt. We stemmen vooraf met u de verkoopstrategie af. Zetten we hoog in en mikken we op die ene koper? Of blijven we juist precies onder die psychologisch aantrekkelijke vraagprijs? Wij adviseren, u bepaalt hoe we uw huis verkopen!

We ontzorgen u tot aan de laatste handtekening

Na elke bezichtiging informeren we u snel over de indruk van de kijkers. Soms hebben we het eerste bod dan al op zak. We bespreken wat een slimme reactie is, waarna onze ervaren makelaars voor u het maximale uit de onderhandelingen halen. Qua verkoopprijs, verkoopcondities én overdrachtstermijn. Is de verkoop rond? Dan blijven we er voor u en nemen we u zoveel mogelijk werk uit handen. Van het koopcontract tot de opleverinspectie en de begeleiding van de overdracht bij de notaris.

Uw huis verkopen zonder zorgen, dat is ons werk!



Midden Nederland
MAKELAARS



Ermelo

LEUK OM TE WETEN....



- ➔ 27.258 inwoners
- ➔ 11.156 woningen
- ➔ 8.733 hectare woonplezier

Ermelo is een geliefde plaats om te wonen en dat is geen wonder. Hier vindt u niet alleen de aangename sfeer van een dorp, maar ook veel eigentijdse voorzieningen. Het gezellige centrum herbergt een ruime keuze aan winkels, van de bekende grote ketens tot verrassende specialzaakjes. Er zijn leuke cafés, terrasjes en restaurants en iedere dinsdag ochtend is het markt. Ook aan andere voorzieningen ontbreekt het niet in Ermelo. Er zijn bijvoorbeeld volop sport- en andere verenigingen en meerdere scholen voor basis- en voortgezet onderwijs. Het unieke van Ermelo is dat het met de voetjes aan het water ligt, "Het Wolderwijd", en met de rug tegen de uitgestrekte Veluwe bossen. Daarom zijn er volop watersport mogelijkheden en kan men in de bossen heerlijk mountainbiken of wandelen. Ten zuidoosten van Ermelo ligt de Ermelosche Heide, een 343 ha groot terrein, dat grotendeels in gebruik is als natuurterrein en beschikbaar is voor dagrecreatie.

Het terrein wordt doorkruist door fiets-, wandel- en ruitersporen. De heide wordt begrast door een eigen schaapskudde. Door de aanwezigheid van zowel een treinstation als de ligging nabij de A-28 is Ermelo vanuit alle windstreken uitstekend bereikbaar

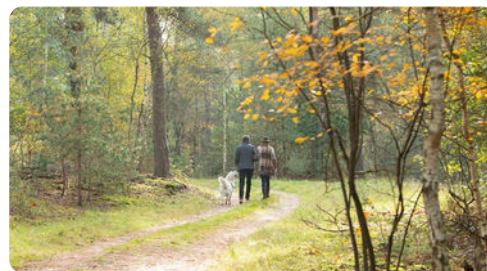

Midden Nederland
MAKELAARS



Kortom, Ermelo heeft veel te bieden!

Daarom kiezen voor Midden Nederland Makelaars •



**Midden Nederland
MAKELAARS**



Wonen

Met zes vestigingen in de regio heeft Midden Nederland Makelaars een prachtig netwerk met heel veel woningzoekenden, welke in ons bestand ingeschreven staan. Elke vestiging wordt bemand door professionele NVM makelaars.



**Midden Nederland
MAKELAARS**



Bedrijfsonroerendgoed

Door de diepgaande kennis die onze bedrijfsmakelaars hebben, worden ze veelvuldig ingeschakeld. Voor verkoop, verhuur en taxaties van winkels, kantoren, bedrijfspanden, bedrijfscomplexen en bouwgrond.



**Midden Nederland
MAKELAARS**



Agrarisch

Agrarisch en landelijk vastgoed is een vakgebied dat gespecialiseerde kennis vereist. Die kennis vindt u bij Midden Nederland Makelaars met professionals die dag-in-dag-uit bezig zijn op dit specifieke gebied van de makelaardij. Wij zijn lid van de Nederlandse Vereniging van Rentmeesters en NVM Landelijk Vastgoed.



**Midden Nederland
HYPOTHEKEN**



Hypotheek

Midden Nederland Hypotheken is niet gebonden aan een bank of enig andere financiële instelling. Dat stelt ons in staat de hypotheek samen te stellen tegen de meest gunstige condities. Met recht echt maatwerk.

Vestiging Barneveld

barneveld@mnm.nl - 0342 423 400
Kampstraat 32, Barneveld

Vestiging Harderwijk

harderwijk@mnm.nl - 0341 411 541
Kuipwal 41, Harderwijk

Vestiging Putten

putten@mnm.nl - 0341 354 011
Dorpsstraat 64/66, Putten

Vestiging Ermelo

ermelo@mnm.nl - 0341 553 773
Raadhuisplein 1, Ermelo

Vestiging Nijkerk

nijkerk@mnm.nl - 033 246 06 01
Oranjestraat 6, Nijkerk

Vestiging Voorthuizen

voorthuizen@mnm.nl - 0342 472 072
Sportparkstraat 2, Voorthuizen



vastgoedcert
gecertificeerd

