

MIDDEN NEDERLAND MAKELAARS

Te koop

F



- ➔ Vrijstaande woning met jaren '30 details
- ➔ Kluswoning met potentie, ruime garage
- ➔ Woonoppervlakte van maar liefst 137m²
- ➔ Nabij het centrum

📍 **Burgemeester Vitringalaan 16**
Ermelo



Scan en bekijk ook de online presentatie van deze woning.



Midden Nederland
MAKELAARS

Inhoud ●



Vraagprijs €715.000,- k.k.

KLUSWONING IN BOSRIJKE OMGEVING NABIJ HET CENTRUM VAN ERMELO!

Op zoek naar een uniek huis in een bosrijke omgeving én dicht bij het centrum? Dan hebben wij dé perfecte plek voor jou! Deze vrijstaande wonin is gelegen op een plek waar je kunt genieten van de groene natuur én alle gemakken van het centrum binnen handbereik. De woning is gebouwd in 1924 en voorzien van een aantal leuke jaren '30 details.



Joris de Vries
Partner, Beëdigd makelaar/
taxateur o.z.

Voorwoord	2
Indeling	3
Begane grond	4
Eerste verdieping	8
Tuin	10
Garage	11
Omgeving	12
Plattegronden	13
Kadastrale kaart	16
Onze werkwijze	17

Video



360°







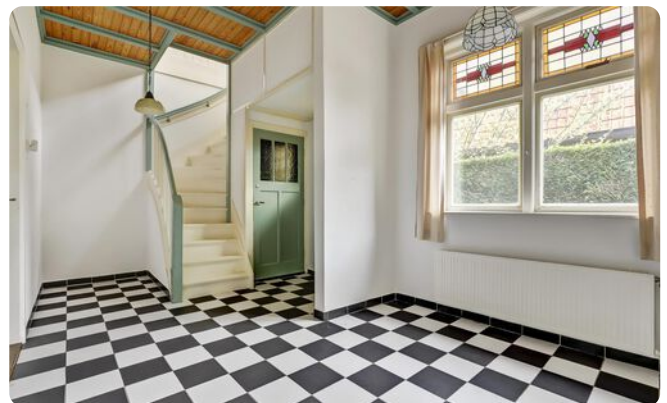

📍 Burgemeester Vitringalaan 16 Ermelo

Klushuis met potentie: Dit huis is perfect voor mensen die graag hun eigen stempel op een woning willen drukken. Met een beetje creativiteit en handigheid kun je dit huis omtoveren tot jouw thuis!

Deze vrijstaande woning biedt voldoende ruimte en mogelijkheden. De woning is voorzien van een woonoppervlakte van maar liefst 137 m² en een mooi perceel oppervlak van 540 m². De achtertuin is gelegen op het oosten. Waarbij aan de zuidkant de meeste tuin ligt om een heerlijk terras te realiseren op de zon. De 2 ruime slaapkamers op de bovenverdieping zijn opnieuw in te delen naar een drie- of viertal slaapkamers. Met bijna 45 m² op deze verdieping er altijd genoeg ruimte voor iedereen. En dat is nog niet alles! Er bevindt zich ook nog een slaap- en badkamer op de begane grond, waardoor deze woning ook ideaal is voor mensen die op zoek zijn naar gelijkvloers wonen.



 137 m²  540 m²  3 slaapkamers

Begane grond



BIJZONDERHEDEN:

In de koopovereenkomst wordt het volgende artikel opgenomen: Verkopers zijn geen bewoners geweest. Verkopers attenderen kopers op het feit dat zij het verkochte recentelijk niet zelf feitelijk hebben bewoond c.q. gebruikt en derhalve kopers niet hebben kunnen informeren over eigenschappen c.q. gebreken aan het verkochte waarvan zij zelf op de hoogte zijn geweest indien zij het verkochte zelf feitelijk hebben bewoond c.q. gebruikt.

Een bouwkundige keuring wordt geadviseerd.

INDELING:

Begane grond:

Entree, royale hal met toilet, toegang tot de kelder, L-vormige woonkamer met erker en openhaard, keuken in de uitbouw met toegang tot de tuin, badkamer voorzien van een douche, ligbad, toilet en wastafel. Deze badkamer is bereikbaar vanuit de slaapkamer op de begane grond en vanaf de hal.



Begane grond

Begane grond



Begane grond

**Op de begane grond bevindt zich
ook een slaapkamer met een
aangrenzende badkamer**

Eerste verdieping



INDELING:

Eerste verdieping:

Hier bevinden zich naast de overloop nog 2 slaapkamers, meerdere kamers mogelijk.

Woonwijk De Riet, het kloppende hart van Ermelo:
Gelegen in het hartje van Ermelo, maakt deze woning deel uit van de gezellige en levendige woonwijk De Riet. Hier vind je alles wat je nodig hebt op loopafstand, van winkels tot restaurants en van scholen tot recreatiemogelijkheden. Alles binnen handbereik!



**Ben je geïnteresseerd
in deze woning?**

**Maak dan snel een
afspraak!**

Eerste verdieping

Tuin



**Persoonlijk onafhankelijk
hypotheekadvies?**

Kom langs bij MNM Hypotheken!

Garage



Vliering in de garage



Omgeving



**Bent u geïnteresseerd in
deze woning? Maak dan
gerust een afspraak!**

Plattegrond



Begane Grond

Plattegrond

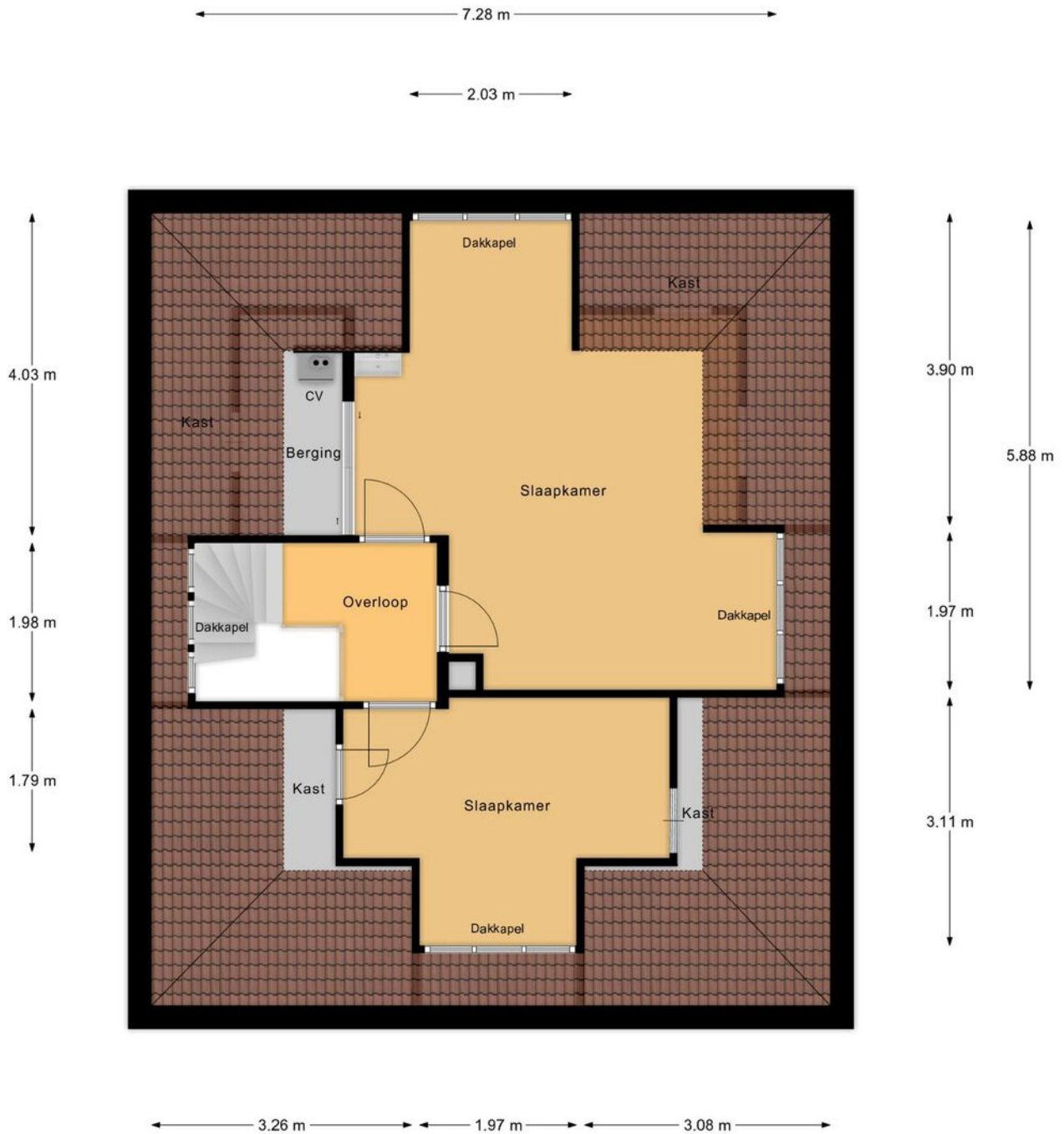

Zolder

Plattegrond



Begane Grond Tuin

Kadastrale kaart ●

Kadastrale kaart

Uw referentie: ---



12345	Deze kaart is noordgericht	Schaal 1: 500	
25	Perceelnummer	Kadastrale gemeente Ermelo	
	Huisnummer	Sectie F	
	Vastgestelde kadastrale grens	Perceel 2394	
	Voorlopige kadastrale grens		
	Administratieve kadastrale grens		
	Bebouwing		

Voor een eensluidend uittreksel, geleverd op 17 februari 2025
De bewaarder van het kadaster en de openbare registers

Aan dit uittreksel kunnen geen betrouwbare maten worden ontleend.
De Dienst voor het kadaster en de openbare registers behoudt zich de intellectuele eigendomsrechten voor, waaronder het auteursrecht en het databankenrecht.

Deze kaart is noordgericht. Aan dit uittreksel mogen geen maten worden ontleend.
De auteursrechten zijn voorbehouden aan de Dienst voor het Kadaster en de openbare registers.

Onze werkwijze •



Bezichtiging

Tijdens een vrijblijvende bezichtiging wordt u door de makelaar rondgeleid en geïnformeerd over de woning. Indien u naar aanleiding van een bezichtiging interesse in de woning heeft, kunt u per e-mail of telefonisch een bieding met eventuele voorwaarden bij de makelaar neerleggen.

Een bieding bestaat uit:

- De hoogte van het bod
- Eventuele ontbindende voorwaarden voor het regelen van een financiering, het laten uitvoeren van een bouwkundige keuring of een andere voorwaarde
- De opleverdatum

Mondelinge overeenstemming

Nadat verkoper en koper het eens zijn geworden over de koopsom en voorwaarden wordt door ons een koopovereenkomst opgesteld. Hierin worden de gemaakte afspraken vastgelegd en onderstaande zaken worden onder andere in deze overeenkomst opgenomen.

- Er wordt door koper een bankgarantie/waarborgsom gesteld van 10% van de koopsom.
- Een particuliere koper heeft standaard 3 dagen bedenktijd vanaf het moment van het ter handstellen



van de door beide partijen getekende koopovereenkomst. Eindigt de bedenktijd op een feestdag of in een weekend, dan wordt de termijn verlengd tot en met de eerstvolgende werkdag. Minimaal twee van de drie bedenkdagen moeten werkdagen zijn.

- De notaris waar de levering zal plaatsvinden
- Alle baten, lasten en verschuldigde canons worden vanaf de datum van overdracht door de notaris verrekend

Informatieplicht

De verkoper is verplicht de koper te informeren over alle omstandigheden die hem bekend zijn en waarvan hij in redelijkheid mag verwachten dat deze van belang zijn bij de besluitvorming van de koper. Deze informatie kunt u vinden in de vragenlijst die door de verkoper is ingevuld, maar ook in de lijst van zaken en eventueel in het eigendomsbewijs van de woning.

Onderzoeksplicht

De informatieplicht ontslaat de koper niet van een eigen onderzoeksplicht. Dit betekent dat de koper zelf onderzoek dient te doen (bv. raadplegen openbare registers, vergunningen). De koper kan zich niet beroepen op onbekendheid met feiten die hij zelf had kunnen waarnemen.

**"Heeft u vragen over onze werkwijze?
Neem gerust contact met ons op,
wij staan u graag te woord!"**

Vestiging Ermelo

ermelo@mn.nl
0341 553 773

Disclaimer

Deze brochure is met de grootst mogelijke zorg samengesteld. Midden Nederland Woningmakelaars B.V. aanvaardt geen aansprakelijkheid ten aanzien van mogelijke onjuistheden en is niet aansprakelijk voor eventuele schade die zou kunnen ontstaan uit het gebruik van gegevens.

De plattegronden en kadastrale kaart in de brochure zijn ter indicatie. Hieraan kunnen geen rechten worden ontleend. Maten dienen in het werk gecontroleerd te worden.

Gratis waardebeoordeling •



- ➔ Meeste transacties
Wij verkopen jaarlijks de meeste huizen in Midden-Nederland
- ➔ Lokale marktkennis
Onze makelaars zijn ervaren en thuis in uw omgeving
- ➔ Tevreden verkopers
Meer dan 200 tevreden verkopers bevelen ons aan

Uw woning verkopen?

Vrijblijvend kennismaken

We snappen dat u een goed gevoel wilt hebben bij de makelaar die uw huis verkoopt. Daarom komen we graag kennismaken. Daarbij geven wij u meteen een inschatting van de marktwaarde van uw huis. Ook leggen we uit hoe we dat zouden aanpakken: uw huis verkopen. U kunt na afloop rustig beslissen.

Het eerste gesprek en de waardebeoordeling zijn vrijblijvend.

De beste presentatie van uw woning

Mogen we uw huis verkopen? Dan zetten we uw woning op alle mogelijke websites, social media en via mailings naar honderden woningzoekers die bij ons staan ingeschreven. Met professionele foto's, een woningvideo en 3D-plattegrond krijgen potentiële kopers de juiste eerste indruk. Laat die bezichtigingen maar komen!

Uw huis verkopen met een slimme verkoopstrategie

Doordat we veel huizen verkopen in de regio, weten we als geen ander hoe u op dit moment de beste prijs voor uw woning krijgt. We stemmen vooraf met u de verkoopstrategie af. Zetten we hoog in en mikken we op die ene koper? Of blijven we juist precies onder die psychologisch aantrekkelijke vraagprijs? Wij adviseren, u bepaalt hoe we uw huis verkopen!

We ontzorgen u tot aan de laatste handtekening

Na elke bezichtiging informeren we u snel over de indruk van de kijkers. Soms hebben we het eerste bod dan al op zak. We bespreken wat een slimme reactie is, waarna onze ervaren makelaars voor u het maximale uit de onderhandelingen halen. Qua verkoopprijs, verkoopcondities én overdrachtstermijn. Is de verkoop rond? Dan blijven we er voor u en nemen we u zoveel mogelijk werk uit handen. Van het koopcontract tot de opleverinspectie en de begeleiding van de overdracht bij de notaris.

Uw huis verkopen zonder zorgen, dat is ons werk!



Midden Nederland
MAKELAARS



Ermelo

LEUK OM TE WETEN....



- ➔ 27.258 inwoners
- ➔ 11.156 woningen
- ➔ 8.733 hectare woonplezier

Ermelo is een geliefde plaats om te wonen en dat is geen wonder. Hier vindt u niet alleen de aangename sfeer van een dorp, maar ook veel eigentijdse voorzieningen. Het gezellige centrum herbergt een ruime keuze aan winkels, van de bekende grote ketens tot verrassende specialzaakjes. Er zijn leuke cafés, terrasjes en restaurants en iedere dinsdag ochtend is het markt. Ook aan andere voorzieningen ontbreekt het niet in Ermelo. Er zijn bijvoorbeeld volop sport- en andere verenigingen en meerdere scholen voor basis- en voortgezet onderwijs. Het unieke van Ermelo is dat het met de voetjes aan het water ligt, "Het Wolderwijd", en met de rug tegen de uitgestrekte Veluwe bossen. Daarom zijn er volop watersport mogelijkheden en kan men in de bossen heerlijk mountainbiken of wandelen. Ten zuidoosten van Ermelo ligt de Ermelosche Heide, een 343 ha groot terrein, dat grotendeels in gebruik is als natuurterrein en beschikbaar is voor dagrecreatie.

Het terrein wordt doorkruist door fiets-, wandel- en ruitersporen. De heide wordt begrast door een eigen schaapskudde. Door de aanwezigheid van zowel een treinstation als de ligging nabij de A-28 is Ermelo vanuit alle windstreken uitstekend bereikbaar

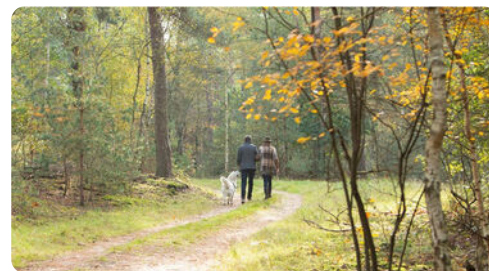

Midden Nederland
MAKELAARS

Kortom, Ermelo heeft veel te bieden!

Daarom kiezen voor Midden Nederland Makelaars •



**Midden Nederland
MAKELAARS**



Wonen

Met zes vestigingen in de regio heeft Midden Nederland Makelaars een prachtig netwerk met heel veel woningzoekenden, welke in ons bestand ingeschreven staan. Elke vestiging wordt bemand door professionele NVM makelaars.



**Midden Nederland
MAKELAARS**



Bedrijfsonroerendgoed

Door de diepgaande kennis die onze bedrijfsmakelaars hebben, worden ze veelvuldig ingeschakeld. Voor verkoop, verhuur en taxaties van winkels, kantoren, bedrijfspanden, bedrijfscomplexen en bouwgrond.



**Midden Nederland
MAKELAARS**



Agrarisch

Agrarisch en landelijk vastgoed is een vakgebied dat gespecialiseerde kennis vereist. Die kennis vindt u bij Midden Nederland Makelaars met professionals die dag-in-dag-uit bezig zijn op dit specifieke gebied van de makelaardij. Wij zijn lid van de Nederlandse Vereniging van Rentmeesters en NVM Landelijk Vastgoed.



**Midden Nederland
HYPOTHEKEN**



Hypotheek

Midden Nederland Hypotheken is niet gebonden aan een bank of enig andere financiële instelling. Dat stelt ons in staat de hypotheek samen te stellen tegen de meest gunstige condities. Met recht echt maatwerk.

Vestiging Barneveld

barneveld@mnm.nl - 0342 423 400
Kampstraat 32, Barneveld

Vestiging Harderwijk

harderwijk@mnm.nl - 0341 411 541
Kuipwal 41, Harderwijk

Vestiging Putten

putten@mnm.nl - 0341 354 011
Dorpsstraat 64/66, Putten

Vestiging Ermelo

ermelo@mnm.nl - 0341 553 773
Raadhuisplein 1, Ermelo

Vestiging Nijkerk

nijkerk@mnm.nl - 033 246 06 01
Oranjestraat 6, Nijkerk

Vestiging Voorthuizen

voorthuizen@mnm.nl - 0342 472 072
Sportparkstraat 2, Voorthuizen



vastgoedcert
gecertificeerd

